

# SIA „WOOS”

## BŪVNICĪBAS IECERES ĪSTENOŠANAS DOKUMENTĀCIJA

(saskaņā ar Ministru kabineta 2014.gada 2.septembra noteikumiem Nr.529 “Ēku būvnoteikumi”)

Būvprojekta izstrādātājs: **SIA “WOOS”, reģ. Nr. 42103060909,**

**būvkomersanta reģ.Nr. 15058**

(nosaukums, reģ.Nr., būvkomersanta reģ.Nr. vai fiziskās personas vārds, uzvārds, adrese)

Pasūtītājs:

**SIA „Liepājas namu apsaimniekotājs”,**

**reģ. Nr. 42103004583**

(nosaukums, reģ.Nr. vai fiziskās personas vārds, uzvārds, adrese)

Pasūtījuma Nr.

**EA-14-17/WOOS, (Arhīva reģ.Nr.: 24)**

(līguma Nr.)

Ēkas grupa:

**II**

# BŪVPROJEKTS

Būvniecības ieceres nosaukums:

**Dzīvojamās ēkas fasādes vienkāršota atjaunošana**

**Dzērves ielā 23, Liepājā**

(būvobjekta nosaukums, būvniecības veids, būvniecības objekta adrese)

Būvprojekta daļas vai sadaļas marka: **VD TAA, AR, BK, AVK, GA, ELT, DOP**

Būvprojekta daļas vai sadaļas nosaukums:

**Vispārīgā daļa; Tehniskās apsekošanas atzinums; Arhitektūras risinājumi;  
Būvkonstrukcijas, Apkure un ventilācija, Gāzes apgāde, Zibens aizsardzība;  
Darbu organizācijas projekts**

Būvkomersanta atbildīgā persona:

SIA “WOOS” valdes loceklis

Sandijs Grietēns

Liepājā, 2019.

## SATURA RĀDĪTĀJS

<b><u>VISPĀRĪGĀ DAĻA</u></b>			
1.	Apliecinājuma karte		
2.	Skaidrojošs apraksts	SA	
3.	Darba uzdevums		
4.	Zemesgrāmatu apliecības kopija		
5.	Zemes robežu plāna kopija		
6.	Dzīvokļu īpašnieku balsošanas protokols Nr.2017/5-12/73		
7.	Dzīvokļu īpašnieku kopības lēmums par vertikālās sistēmas apkures ierīkošanu Nr.2016/5-12/0643		
8.	Logu nomaiņas un lodžiju aizstiklošanas pase Nr.52		
11.	SIA "Tet" tehniskie noteikumi Nr. PN-60590		
12.	SIA "Tet" saskaņojums Nr. PN-61387		
13.	AS "Sadales tīkls" saskaņojums Nr. 309020-22/P-10392		
14.	Būvkomersanta reģistrācijas apliecības kopija		
15.	Projektēšanas darbu civiltiesiskās atbildības Apdrošināšanas polises kopija		
16.	Namīpašuma tehniskā pase		
17.	Pārskats par ēkas energosertifikāta aprēķinos izmantotajām ievaddatu vērtībām		
18.	Ēkas energosertifikāts		
19.	Tehniskās apsekošanas atzinums		
<b><u>ARHITEKTŪRAS RISINĀJUMI</u></b>			
1.	Vispārīgie rādītāji	AR-1	
2.	Fasādes asīs "13-3", "E-D", "C-N", "3-6", "6-1". Krāsu pase	AR-2	
3.	Fasādes asīs "N-A", "A-E", "1-13". Krāsu pase	AR-3	
4.	Demontējamo lodžiju iestiklojumu norādes	AR-4	
5.	Apmetuma sistēmas izvietošanas shēmas fasādē asīs "13-3", "E-D", "C-N", "3-6", "6-1". Maināmo logu atrašanās vietu norādes	AR-5	
6.	Apmetuma sistēmas izvietošanas shēmas fasādē asīs "N-A", "A-E", "1-13". Maināmo logu atrašanās vietu norādes	AR-6	
7.	Logu un durvju specifikācija	AR-7	
8.	Režģu specifikācija. Dībeļu izvietošanas shēmas	AR-8	

9.	Pagrabstāva plāns ar siltinājuma shēmu	AR-9	
10.	1.stāva plāns ar siltinājuma shēmu	AR-10	
11.	Tipveida stāva plāns ar siltinājuma shēmu	AR-11	
12.	Griezums "A-A"	AR-12	
13.	Siltinājumu mezglu specifikācija	AR-13	
14.	Cokola mezgli	AR-14	
15.	Logu aiļu siltinājuma mezgli	AR-15	
16.	Karoga masta turētāja risinājums	AR-16	
17.	Fasādes fragmenta siltinājuma shēma ap esošo sadales skapi	AR-17	
18.	Likvidējamo koku norādes	AR-18	

### **BŪVKONSTRUKCIJAS**

1.	Vispārīgie rādītāji. Skaidrojošs apraksts	BK-1	
2.	Jumta plāns ar konstrukciju atjaunošanas darbu norādēm. Jumta margas	BK-2	
3.	Jumta paneļu apakšējās virsmas bojājumu remonta risinājumi	BK-3	
4.	Bēniņu pārseguma un laipu plāns. Lodžiju jumtu spāru plāns	BK-4	
5.	Ēkas jumta griezums, jumta pieslēgumu mezgli	BK-5	
6.	Ieejas jumtiņu atjaunošana. Atvērums aizbetonēšana pēc atkritumu vadu demontāžas. Lodžiju jumta mezgli. Ieejas asīs "2-3" nesošā elementa atjaunošanas risinājums.	BK-6	
7.	Lodžiju margu atjaunošanas un siltināšanas risinājumi. Specifikācija	BK-7	
8.	Gaisa un apakšzemes kabeļu izvietojuma shēma. Norādes par kabeļu saglabāšanu	BK-8	

### **APKURE UN VENTILĀCIJA**

1.	Vispārīgie rādītāji	AVK-1	
2.	Pagrabstāva apkures plāns	AVK-A-2	
3.	1. stāva apkures plāns	AVK-A-3	
4.	2.- 5. stāva apkures plāni	AVK-A-4	
5.	Apkures stāvvadu shēmas	AVK-A-5	
6.	Radiatoru izvēle	AVK-A-6	
7.	Galveno materiālu specifikācija, darbu apjomi	AVK-7	

### **GĀZES APGĀDE**

1.	Vispārīgie rādītāji	GA-1	
----	---------------------	------	--

2.	1.stāva plāns ar gāzes vadu ievadu atrašanās vietu norādām	GA-2	
3.	Gāzes ievadu "A" un "B" risinājumi	GA-3	
4.	Materiālu specifikācija un darbu apjomi	GA-4	
<b><u>DARBU ORGANIZĀCIJAS PROJEKTS</u></b>			
1.	Vispārīgie rādītāji	DOP-1	
2.	Skaidrojošs apraksts. Darba aizsardzības plāns	DOP-2	
3.	Būvdarbu organizēšanas ģenerālplāns	DOP-3	





6.pielikums  
Ministru kabineta  
2014.gada 2.septembra  
noteikumiem Nr.529  
(24.01.2017.)

**LIEPĀJAS PILSĒTAS BŪVVALDEI**  
**Rožu ielā 6, Liepājā**

**Ēkas fasādes apliecinājuma karte**

Būvniecības ierosinātājs (pasūtītājs):

SIA "Liepājas namu apsaimniekotājs"  
(fiziskās personas vārds, uzvārds vai juridiskās personas nosaukums)

42103004583  
(fiziskās personas kods vai juridiskās personas reģistrācijas numurs)

Tukuma ielā 1A, Liepājā, tālr.63470303  
(dzīvesvieta vai juridiskā adrese, tālruņa numurs)

lna@lna.lv  
(elektroniskā pasta adrese)

Lūdzu izskatīt iesniegumu dzīvojamās ēkas Dzērves ielā 23, Liepājā,  
(ēkas nosaukums)

\_\_\_\_\_ vienkāršotai fasādes atjaunošanai.

Nekustamā īpašuma kadastra numurs: 17000420648

**I IECERES DOKUMENTĀCIJA**

**1. Paredzēto darbu veids (vajadzīgo atzīmēt):**

- |                                                                 |                                                         |
|-----------------------------------------------------------------|---------------------------------------------------------|
| <input checked="" type="checkbox"/> fasādes apdares atjaunošana | <input checked="" type="checkbox"/> fasādes siltināšana |
| <input type="checkbox"/> jumta seguma maiņa                     | <input type="checkbox"/> jumta siltināšana              |
| <input checked="" type="checkbox"/> pagraba siltināšana         | <input checked="" type="checkbox"/> logu nomaiņa        |
| <input type="checkbox"/> lodžiju aizstiklošana                  |                                                         |

**2. Ziņas par ēku:**

1) ēkas grupa \_\_\_\_\_ II \_\_\_\_\_  
(atbilstoši vispārīgajiem būvnoteikumiem)

2) ēkas kadastra apzīmējums 17000420648001

3) ēkas iedalījums (vajadzīgo atzīmēt):

- ☒ dzīvojama ēka ☐ nedzīvojama ēka

4) ēkas galvenais lietošanas veids 1122  
(atbilstoši būvju klasifikācijai)

5) ēkas adrese Dzērves ielā 23, Liepājā

**3. Ziņas par zemes gabalu:**

- 1) zemes vienības kadastra apzīmējums 17000420648
- 2) zemes vienības adrese Dzērves ielā 23, Liepājā

**4. Ziņas par būvniecības finansējuma avotu:**

- ☒ privātie līdzekļi;  
☐ publisko tiesību juridiskās personas līdzekļi;  
☒ Eiropas Savienības politiku instrumentu līdzekļi;  
☐ citi ārvalstu finanšu palīdzības līdzekļi.

**5. Pilnvarotā persona:**

Fiziska persona:

(vārds, uzvārds)

(personas kods)

(dzīvesvieta)

(tālruņa numurs)

(elektroniskā pasta adrese)

Juridiska persona:

(nosaukums)

(reģistrācijas numurs)

(juridiskā adrese)

(tālruņa numurs)

(elektroniskā pasta adrese)

Juridiskās personas norādītā kontaktpersona:

(vārds, uzvārds)

(personas kods)

(tālruņa numurs)

(elektroniskā pasta adrese)

**6. Ieceres izstrādātājs:**

Fiziska persona:

(vārds, uzvārds)

(sertifikāta numurs)

Juridiska persona:

SIA "WOOS"

(nosaukums)

reģ.Nr 42103060909

(reģistrācijas numurs)

Būvkomersanta reģ. Nr. 15058

(būvkomersanta reģistrācijas apliecības numurs)

Durbe nov., Durbe, Raiņa iela 63A, LV-3440

(juridiskā adrese)

+371 26534077

(tālruņa numurs)

## 7. Būvspeciālists (-i)<sup>1</sup>

Fiziska persona:

\_\_\_\_\_  
**Andris Pope**  
 (vārds, uzvārds)  
 \_\_\_\_\_  
**1-00791**  
 (sertifikāta numurs)

\_\_\_\_\_  
**Anastasija Bruže**  
 (vārds, uzvārds)  
 \_\_\_\_\_  
**3-01953**  
 (sertifikāta numurs)

\_\_\_\_\_  
**Roberts Deģis**  
 (vārds, uzvārds)  
 \_\_\_\_\_  
**3-00224**  
 (sertifikāta numurs)

\_\_\_\_\_  
**Sandijs Grietēns**  
 (vārds, uzvārds)  
 \_\_\_\_\_  
**3-01572**  
 (sertifikāta numurs)

\_\_\_\_\_  
 (vārds, uzvārds)  
 \_\_\_\_\_  
 (sertifikāta numurs)

## 8. Ieceres izstrādātāja un būvspeciālista (-u) apliecinājums:

Risinājumi atbilst būvniecību reglamentējošajiem normatīvajiem aktiem un vietējās pašvaldības saistošajiem noteikumiem.

~~Veicamās izmaiņas un pārbūves neskar kopīpašuma domājamās daļas un funkcionāli ar visas ēkas ekspluatāciju saistītos inženiertīklus (stāvvadus).~~

Risinājumi neskar ēkas nesošās konstrukcijas un neietekmēs tās noturību.

Ieceres izstrādātājs

\_\_\_\_\_  
**Sandijs Grietēns**  
 (vārds, uzvārds)

\_\_\_\_\_  
 (paraksts<sup>2</sup>)

\_\_\_\_\_  
 (datums)

Būvspeciālists (-i)

\_\_\_\_\_  
**Andris Pope**  
 (vārds, uzvārds)

\_\_\_\_\_  
 (paraksts<sup>2</sup>)

\_\_\_\_\_  
 (datums)

\_\_\_\_\_ **Anastasija Bruže** \_\_\_\_\_

(vārds, uzvārds)

\_\_\_\_\_ (paraksts<sup>2</sup>) \_\_\_\_\_

\_\_\_\_\_ (datums) \_\_\_\_\_

\_\_\_\_\_ **Roberts Deģis** \_\_\_\_\_

(vārds, uzvārds)

\_\_\_\_\_ (paraksts<sup>2</sup>) \_\_\_\_\_

\_\_\_\_\_ (datums) \_\_\_\_\_

\_\_\_\_\_ **Sandijs Grietēns** \_\_\_\_\_

(vārds, uzvārds)

\_\_\_\_\_ (paraksts<sup>2</sup>) \_\_\_\_\_

\_\_\_\_\_ (datums) \_\_\_\_\_

\_\_\_\_\_ (vārds, uzvārds) \_\_\_\_\_

\_\_\_\_\_ (paraksts<sup>2</sup>) \_\_\_\_\_

\_\_\_\_\_ (datums) \_\_\_\_\_

#### **9. Būvniecības ierosinātāja (pasūtītāja) apliecinājums:**

Apliecinu, ka pievienotie īpašuma apliecinājuma dokumenti (kopijas) ir autentiski, patiesi un pilnīgi, attiecībā uz objektu nav nekādu apgrūtinājumu, aizliegumu vai strīdu.

Aņņemamos īstenot ēkas fasādes apdares atjaunošanu, ēkas fasādes siltināšanu, jumta seguma maiņu, jumta siltināšanu, logu nomaiņu un/vai lodžiju aizstiklošanu (vajadzīgo pasvītrot) atbilstoši izstrādātajai ieceres dokumentācijai:

Būvniecības ierosinātājs (pasūtītājs)

\_\_\_\_\_ (vārds, uzvārds) \_\_\_\_\_

\_\_\_\_\_ (paraksts<sup>2</sup>) \_\_\_\_\_

\_\_\_\_\_ (datums) \_\_\_\_\_

**10. Pielikumā – iesniegtie dokumenti (atbilstoši situācijai, vajadzīgo atzīmēt):**

- ☒ īpašuma, valdījuma vai lietojuma tiesību apliecinājoši dokumenti uz   4   lapām;  
☐ būvniecības ierosinātāja pilnvara uz \_\_\_\_\_ lapām;  
☒ skaidrojošs apraksts uz \_\_\_\_\_ lapām;  
☒ grafiskie dokumenti uz \_\_\_\_\_ lapām;  
☒ darba organizēšanas projekts uz   3   lapām;  
☐ saskaņojumi ar personām uz \_\_\_\_\_ lapām;  
☒ saskaņojumi ar institūcijām uz   2   lapām;  
☐ atļaujas uz \_\_\_\_\_ lapām;  
☒ citi dokumenti uz \_\_\_\_\_ lapām.

**AIZPILDA BŪVVALDE****11. Atzīme par būvniecības ieceres akceptu**

Būvvaldes atbildīgā amatpersona:

\_\_\_\_\_  
(vārds, uzvārds)\_\_\_\_\_  
(amats)\_\_\_\_\_  
(paraksts<sup>2</sup>)\_\_\_\_\_  
(datums)**12. Ieceres realizācijas termiņš**\_\_\_\_\_  
(datums)**Būvdarbu uzsākšanas nosacījumi****13. Būvvaldē iesniedzamie dokumenti (vajadzīgo atzīmēt):**

- ☐ būvdarbu veicēja/būvētāja civiltiesiskā atbildības obligātās apdrošināšanas polises kopija;  
☐ atbildīgo būvspeciālistu profesionālā civiltiesiskā atbildības obligātās apdrošināšanas polišu kopijas;  
☐ atbildīgā būvdarbu vadītāja saistību raksts;  
☐ atbildīgā būvuzrauga saistību raksts;  
☐ būvuzraudzības plāns;  
☐ būvdarbu žurnāls;  
☐ informācija par būvdarbu veicēju vai būvētāju;  
☐ citi dokumenti, ja to paredz normatīvie akti \_\_\_\_\_

**14. Atzīme par būvdarbu uzsākšanas nosacījumu izpildi**\_\_\_\_\_  
(datums)**Būvdarbu veicējs/būvētājs:**

Fiziska persona:

\_\_\_\_\_  
(vārds, uzvārds)\_\_\_\_\_  
(personas kods)

	_____
	(dzīvesvieta)
	_____
	(tālruņa numurs)
Juridiska persona:	_____
	(nosaukums)
	_____
	(reģistrācijas numurs)
	_____
	(būvkomersanta reģistrācijas numurs)
	_____
	(juridiskā adrese)
	_____
	(tālruņa numurs)

**Būvvaldes atbildīgā amatpersona:**

_____
(vārds, uzvārds)
_____
(amats)
_____
(paraksts <sup>2</sup> )
_____
(datums)

**15. Lēmums par atteikšanos akceptēt ieceri**

Lēmums:

_____
(numurs, datums)

Būvvaldes atbildīgā amatpersona:

_____
(vārds, uzvārds)
_____
(amats)
_____
(paraksts <sup>2</sup> )
_____
(datums)

Piezīmes:

- <sup>1</sup> Saskaņā ar Ministru kabineta 2014. gada 2. septembra noteikumu Nr. 529 "Ēku būvnoteikumi" 43. punktu papildus piesaistītie būvspeciālisti.
- <sup>2</sup> Dokumenta rekvizītu "paraksts" neaizpilda, ja elektroniskais dokuments ir sagatavots atbilstoši normatīvajiem aktiem par elektronisko dokumentu noformēšanu.
- Katru apliecinājuma kartes daļu aizpilda atsevišķi – izstrādājot ieceres dokumentāciju, uzsākot būvdarbus un tos pabeidzot.
- Ēkas fasādes apliecinājuma kartes attiecīgās ailes paplašināmas, ja nepieciešams atspoguļot informāciju vairāk nekā par vienu būvniecības ierosinātāju, ēkas vai zemes gabala īpašnieku, par zemes vienībām.
- Ja vienlaikus ar ēkas vienkāršotu fasādes atjaunošanu tiek realizēta inženiertīkla pievada un/vai iekšējā inženiertīkla būvniecība, atjaunošana, pārbūve vai ierīkošana, apliecinājuma karte papildināma ar informāciju par būvējamo inženiertīklu un dokumentiem atbilstoši Ministru kabineta noteikumiem par citu, atsevišķi neklasificētu, inženierbūvju būvnoteikumiem.
- Ja būvniecības ierosinātājs (pasūtītājs) ir ārvalstnieks, kuram nav piešķirts Latvijas Republikas Iedzīvotāju reģistra personas kods, vai ārvalsts juridiskā persona, kas nav reģistrēta Latvijas Republikas Uzņēmumu reģistra vestajos reģistros, paskaidrojuma rakstā informāciju par būvniecības ierosinātāju (pasūtītāju) norāda, ciktāl tā ir attiecināma, un papildus norāda fiziskās personas dzimšanas datumu vai juridiskās personas dibināšanas datumu, fiziskās personas dzimšanas vietas nosaukumu vai juridiskās personas juridisko adresi un fiziskās personas valstisko piederību.

## **Skaidrojošs apraksts**

Daudzdzīvokļu dzīvojamās mājas Dzērves ielā 23, Liepājā fasādes vienkāršotas atjaunošanas ieceres dokumentācija izstrādāta pēc ēkas apsaimniekotāja SIA "Liepājas Namu Apsaimniekotājs" pasūtījuma un ar dzīvokļu īpašnieku piekrišanu.

Visi izejmateriāli sagatavoti atbilstoši spēkā esošiem Latvijas Republikas būvnormatīviem.

### **Veicamo darbu saraksts.**

- Fasāžu remonts un siltināšana – gala un garensienu siltumizolācija ar 150 mm biezu akmensvates materiālu (sienas ierāvuma vietās logu līmenī - 200)
- Cokola remonts un siltināšana – sienas virsmas siltināšana ar 100 mm biezu putupolistirola materiālu.
- Bēniņu grīdas siltināšana – pārseguma virsmas siltināšana ar 400 mm biezu beramās akmensvates materiālu (pēc sablīvēšanās)
- Pagraba pārseguma remonts un siltināšana - pagraba griestu siltumizolācija ar 100 mm biezu materiālu.
- Esošo koka konstrukcijas logu un durvju nomaiņa, patvaļīgi, ne pēc logu passes aizstikloto lodžiju demontāža, esošās margas metāla konstrukciju pastiprināšana, remonts.
- Lietus ūdens apmales atjaunošana no monolītā betona.
- Ieejas mezglu uz dzīvokļiem pārbūve- pagalma puses ieejās aizmūrēt durvju ailes atkritumu telpās, sienās montējot logu un ieeju telpā paredzot no kāpņu telpas puses. Ieejas mezglā asu D un 3 krustpunktā ieejas durvis tiek montētas jaunā projektētā sienas plaknē. Esošās ieejas durvis tiek mainītas pret jaunām. Atkritumu konteineru telpu ārdurvju aila tiek sašaurināta.
- Jumta paneļu atjaunošana – jumta paneļu remonts, jumta margu izbūve. Jumta seguma hidroizolācijas atjaunošana.
- 1.stāvā tiek veikts visu ieejas mezglu atjaunošana.

## **Fasādes**

Paredzēts veikt visu ēkas fasāžu renovāciju, uzlabojot ēkas siltumtehnikos rādītājus.

Vieglbetona paneļu ārsienu siltināšanu veikt ar energoauditā noteikta biezuma akmens vates plātnēm, siltinot arī logu un durvju ailu malas. Pirms siltināšanas nepieciešams veikt paneļu atklāto stiegrojumu pretkorozijas apstrādi un nosegt to ar apdares kārtu un paneļu šuvju aizpildījumu demontāžu un aizpildīšanu ar hidroizolējošu sastāvu.



Siltinātās plaknes tiek apmestas ar smalkgraudainu dekoratīvu apmetumu ar tonējumu krāsu pasē uzrādītajos toņos. Atsevišķās fasādes zonās tiek izmantots apmetums ar paaugstinātu stiprību. Pēc logu pases iestiklotās lodžijas paredzēts saglabāt, demontējot tās tikai uz fasāžu siltināšanas laiku, pēc tam montējot atpakaļ. Starp logiem esošā sienas plakne tiek siltināta ar siltumizolāciju 200mm biezumā, iepriekš demontējot skārda palodzes.

Esošās betona plātnes- soliņu pie atbalsta sienas noejai uz pagrabu paredzēts demontēt.

## **Cokols**

Ēkas cokola sienas paredzēts siltināt ar estrudētā putupolistirola plātnēm, siltinājumu zemē montējot 1.0m dziļumā no grunts augšas atzīmes. Pirms siltināšanas veikt cokola ārsienu šuvju esošā pildījuma demontāžu un aizpildīšanu ar hidroizolējošu sastāvu. Cokola siltinājuma virszemes daļu apmest ar paaugstinātas stiprības apmetumu. Pagrabā esošie logi tiek samazināti, aizmūrējot logu ailu apakšas. Esošās gaismas lūkas tiek demontētas. Papildus cokola sienā tiek paredzēti atvērumi ar žalūziju restēm.

Lietusūdens novadīšanas joslu paredzēts izbūvēt no monolītā betona.

## **Pagraba pārsegums**

Pagraba pārsegums tiek siltināts ar akmens vates lamelēm.

Pirms pagraba siltināšanas gar griestiem izvietotās komunikācijas nepieciešams atvirzīt no siltināmās plaknes.

## **Bēniņu pārsegums**

Bēniņos paredzēts izvietot siltinājumu, to izveidojot virs izlīdzināta esošā pārseguma.

Lai nodrošinātu bēniņu telpas vēdināšanu, jāizbūvē papildus atvērumi ārsienā, lai to kopējais šķērsriezuma laukums būtu 1/500 no bēniņu laukuma (pēc LBN 211-15 „Dzīvojamās ēkas”). Ēkas bēniņos izveidotajos ventilācijas atvērumos paredzēts uzstādīt metāla regulējamās žalūzijas restes.

## **Logi un durvis**

Fasādē paredzēts nomainīt nomainītos koka logus pret PVC konstrukcijas logiem. Esošās ārdurvis tiek nomainītas.

Visiem jaunajiem logiem pa perimetru izbūvēt tvaika izolāciju.

Darbu veikšanas gaitā izvērtēt jau nomainīto logu tehniskos, siltumtehniskos parametrus, kvalitāti, logu ailu malu siltināšanas iespējas, apsverot iespēju, nomainīt

jau mainītos logus. Nomainītajiem logiem, kam iespējams nepareizo vērtnu dalījumu labot ar uzliku palīdzību, montēt PVC uzlikas.

### **ieejas mezgļi**

Lieveņus paredzēts remontēt. Pārbūvēt paredzēts ieejas mezglis asu 4 un D krustojumā, kur plānots ieejas durvis iznest citā plaknē.

### **Jumts u.c.**

Būvkonstrukciju rasējumos uzrādīti risinājumi bēniņu pārseguma siltināšanai, jumta elementu virsmu atjaunošanai, ārējo ieejas mezglu jumtiņu remontam, lodžiju jumtu siltināšanai u.c.

Dzīvojamās ēkas jumts būvēts no saliekamiem dzelzsbetona elementiem, kuru betona virsmas laika gaitā bojātas lielā platībā. Daži jumta paneli atrodas sliktā tehniskā stāvoklī. Tāpēc pie jumta atjaunošanas ir ļoti svarīga remontdarbu kvalitāte. Paredzētā atsegto stiegru apstrāde un betona aizsargkārtas atjaunošana, kā arī visu šuvju hermetizācija jāveic atbilstoši norādītajai vai ekvivalentai tehnoloģijai. Tikai pēc kvalitatīvi atjaunotas jumta virskārtas var uzsākt hidroizolācijas ierīkošanu (Mariseal vai ekv.tehnoloģija). Bez tam paredzēts nomainīt jumta lūkas, vēdināšanas izvadu jumtiņus un uzstādīt jumta margas.

Bēniņu pārseguma siltināšanai paredzēts izmantot beramo akmens vati, ekv.Paroc BLT 3; bēniņu apsekošanas vajadzībām ierīkojamas dēļu laipas. Gaisa apmaiņas nodrošināšanai bēniņu ārsienās tiks izveidoti atvērumi. Esošās bēniņu durvis nomaināmas uz ugunsdrošām durvīm EI30.

Galveno ārējo ieeju mezgļiem tiks atjaunoti jumtiņi; betona lieveņiem paredzēts virsmas remonts; pakāpienu un atbalstsienas atjaunojamas perpsektīvā pie teritorijas labiekārtošana sdarbiem. Pagalma puses ārējās ieejas tiks aizmūrētas, izbūvējot jaunus pamatus un uzmūrējot vieglbetona sienu, kas jāsaenkuro ar esošām konstrukcijām. Dzelzsbetona stabi pie šīm ieejām jāremontē.

## Īpašas piezīmes

- Siltināšanas un apmešanas darbi veicami saskaņā ar ETAG 004 „Eiropas tehniskā apstiprinājuma pamatnostādne ārējās siltumizolācijas sistēmām un apmetumam”.
- Visiem būvmateriāliem jābūt marķētiem ar CE zīmi. Apmetuma sistēmas turētājam pēc būvdarbu pabeigšanas jāizsniedz CE zīme par fasādes atbilstību sistēmas standartam. Pasūtītājam, lai saņemtu CE zīmi par fasādes atbilstību sistēmai, par to savlaicīgi jāinformē sistēmas turētājs (pirms renovācijas darbu uzsākšanas) un no sistēmas turētāja jāsaņem visa nepieciešamā informācija par sertifikāta iegūšanas nosacījumiem.
- Pēc darbu veikšanas jāpieprasa apliecinājumu par atbilstību ETA sertifikātam ar atbilstošiem sistēmas minimāliem parametriem: uguns klase - A2 - s1,d0, siltumvadītspēja - 0.02-0,037 m<sup>2</sup> K/W, vēja slodzes noturība - 7.5 kPa, ūdens absorbcija pēc 24 h - <0.5 kg/m<sup>2</sup>, ūdens tvaika caurlaidība - sd =0.17m.
- Rekomendētie izmantojamie dībeļi fasādes siltināšanai – skrūvējamais dībeļis, analogs H4 ECO:
- Naglas diametrs - 8 mm  
Diska diametrs - 60 mm  
Min. cauruma dziļums - h1 ≥ 40\*mm  
Punkta siltumatdeves koeficients - 0,002 W/K  
Pamati saskaņā ar ETA - A, B, C, D, E - gāzbetons  
Eiropas tehnisko atļauju ETA-11/0192
- Būvorganizācija un pasūtītājs būvniecības gaitā drīkst izmantot citas firmas materiālus, nekā norādīts projektā, ja to tehniskie rādītāji ir analogi vai augstāki, nekā projektā minētiem materiāliem.

Sastādīja:

Sandijs Grietēns

## **Darba uzdevums**

uzņēmuma līgumam Nr. **EA-14-17/WOOS**, (Arhīva reģ.Nr.: 24)

**Pasūtītājs: SIA „Liepājas namu apsaimniekotājs”**

**Projekta nosaukums: Dzīvojamās ēkas fasādes vienkāršota atjaunošana Dzērves ielā 23, Liepājā.**

**Darba uzdevums ēkas fasādes vienkāršotas atjaunošanas iecerei:**

1. Energoaudita izstrāde, pārskats, pagaidu energosertifikāts.
2. Ēkas atjaunojamo elementu būvju tehniskās apsekošanas atzinuma izstrāde atbilstoši LBN 405-15 prasībām.
3. Arhitektūra. Būvkonstrukcijas.
  - ēkas fasāžu atjaunošana, jumta, pagraba pārseguma siltināšana;
  - esošo koka logu nomaiņa;
  - ieejas mežglu atjaunošana;
  - lodžiju margu demontāža, izbūvējot jaunas PVC konstrukcijas;
  - lodžiju aizstiklošana.
4. Būvniecības izmaksu tāmes un darbu apjomu sastādīšana atbilstoši LBN 501-15 "Būvizmaksu noteikšanas kārtība".

**Pasūtītājs:**

**SIA „Liepājas namu apsaimniekotājs”**

**Izpildītājs:**

**SIA „WS”**

Informāciju pieprasīja Kārlis Beihmanis 10.07.2017 15:40:14

**LIEPĀJAS TIESAS ZEMESGRĀMATU NODAĻA**

**Liepājas pilsētas zemesgrāmatas nodaļums Nr. 3385**

**Kadastra numurs: 1700 042 0648**

**Adrese: Dzērves iela 23, Liepāja**

I. daļa 1. iedaļa			
Ieraksta Nr.	Nekustams īpašums, servitūti un reālnastas	Daļa	Platība, lielums
1.1.	Zemes gabals ar kadastra numuru 1700- 042- 0648.		3284 m <sup>2</sup>
2.1.	Uz zemes gabala atrodas 5-stāvu 72 dzīvokļu dzīvojamā ēka. <i>Žurn. Nr. 5010, lēmums 26.10.1998, tiesnese Sniedze Rūja</i>		
3.1.	Atzīme - dzīvokļa īpašumam Nr. 10 atvērt nodalījumu Nr. 3385-10. <i>Žurn. Nr. 1112, lēmums 23.02.1999, tiesnese Jevgēnija Jaunģelze</i>		
4.1.	Atzīme - dzīvokļa īpašumam Nr. 22 atvērt nodalījumu Nr. 3385-22. <i>Žurn. Nr. 1360, lēmums 02.03.1999, tiesnese Jevgēnija Jaunģelze</i>		
5.1.	Atzīme - dzīvokļa īpašumam Nr. 43 atvērt nodalījumu Nr. 3385-43. <i>Žurn. Nr. 1361, lēmums 02.03.1999, tiesnese Jevgēnija Jaunģelze</i>		
6.1.	Atzīme - dzīvokļa īpašumam Nr. 64 atvērt nodalījumu Nr. 3385-64. <i>Žurn. Nr. 1549, lēmums 10.03.1999, tiesnese Sniedze Rūja</i>		
7.1.	Atzīme - dzīvokļa īpašumam Nr. 62 atvērt nodalījumu Nr. 3385-62. <i>Žurn. Nr. 1881, lēmums 30.03.1999, tiesnese Sniedze Rūja</i>		
8.1.	Atzīme - dzīvokļa īpašumam Nr. 7 atvērt nodalījumu Nr. 3385-7. <i>Žurn. Nr. 1885, lēmums 30.03.1999, tiesnese Sniedze Rūja</i>		
9.1.	Atzīme - dzīvokļa īpašumam Nr. 11 atvērt nodalījumu Nr. 3385-11. <i>Žurn. Nr. 1967, lēmums 06.04.1999, tiesnese Sniedze Rūja</i>		
10.1.	Atzīme - dzīvokļa īpašumam Nr. 66 atvērt nodalījumu Nr. 3385-66. <i>Žurn. Nr. 2684, lēmums 22.04.1999, tiesnese Inta Pūce</i>		
11.1.	Atzīme - dzīvokļa īpašumam Nr. 4 atvērt nodalījumu Nr. 3385-4. <i>Žurn. Nr. 2796, lēmums 28.04.1999, tiesnese Inta Pūce</i>		35.2 m <sup>2</sup>
12.1.	Atzīme - dzīvokļa īpašumam Nr. 45 atvērt nodalījumu Nr. 3385 - 45. <i>Žurn. Nr. 3840, lēmums 07.06.1999, tiesnese Inta Pūce</i>		
13.1.	Atzīme - dzīvokļa īpašumam Nr. 19 atvērt nodalījumu Nr. 3385-19. <i>Žurn. Nr. 4381, lēmums 29.06.1999, tiesnese Inta Pūce</i>		
14.1.	Atzīme - dzīvokļa īpašumam Nr. 59 atvērt nodalījumu Nr. 3385-59. <i>Žurn. Nr. 5097, lēmums 23.07.1999, tiesnese Inta Pūce</i>		
15.1.	Atzīme - dzīvokļa īpašumam Nr. 6 atvērt nodalījumu Nr. 3385-6. <i>Žurn. Nr. 6641, lēmums 09.09.1999, tiesnese Inta Pūce</i>		
16.1.	Atzīme - dzīvokļa īpašumam Nr. 31 atvērt nodalījumu Nr. 3385-31. <i>Žurn. Nr. 6659, lēmums 10.09.1999, tiesnese Inta Pūce</i>		
17.1.	Atzīme - dzīvokļa īpašumam Nr. 17 atvērt nodalījumu Nr. 3385-17. <i>Žurn. Nr. 6870, lēmums 21.09.1999, tiesnese Inta Pūce</i>		
18.1.	Atzīme - dzīvokļa īpašumam Nr. 40 atvērt nodalījumu Nr. 3385-40. <i>Žurn. Nr. 6993, lēmums 27.09.1999, tiesnese Sniedze Rūja</i>		
19.1.	Atzīme - dzīvokļa īpašumam Nr. 51 atvērt nodalījumu Nr. 3385-51. <i>Žurn. Nr. 7578, lēmums 07.10.1999, tiesnese Inta Pūce</i>		
20.1.	Atzīme - dzīvokļa īpašumam Nr. 15 atvērt nodalījumu Nr. 3385-15. <i>Žurn. Nr. 7582, lēmums 07.10.1999, tiesnese Inta Pūce</i>		
21.1.	Atzīme - dzīvokļa īpašumam Nr. 37 atvērt nodalījumu Nr. 3385-37. <i>Žurn. Nr. 7584, lēmums 07.10.1999, tiesnese Inta Pūce</i>		
22.1.	Atzīme - dzīvokļa īpašumam Nr. 41 atvērt nodalījumu Nr. 3385-41. <i>Žurn. Nr. 7645, lēmums 08.10.1999, tiesnese Inta Pūce</i>		
23.1.	Atzīme - dzīvokļa īpašumam Nr. 8 atvērt nodalījumu Nr. 3385-8. <i>Žurn. Nr. 7965, lēmums 15.10.1999, tiesnese Inta Pūce</i>		
24.1.	Atzīme - dzīvokļa īpašumam Nr. 60 atvērt nodalījumu Nr. 3385-60. <i>Žurn. Nr. 7966, lēmums 15.10.1999, tiesnese Inta Pūce</i>		
25.1.	Atzīme - dzīvokļa īpašumam Nr. 2 atvērt nodalījumu Nr. 3385-2. <i>Žurn. Nr. 8188, lēmums 19.10.1999, tiesnese Inta Pūce</i>		
26.1.	Atzīme - dzīvokļa īpašumam Nr. 20 atvērt nodalījumu Nr. 3385-20. <i>Žurn. Nr. 8201, lēmums 19.10.1999, tiesnese Inta Pūce</i>		
27.1.	Atzīme - dzīvokļa īpašumam Nr. 25 atvērt nodalījumu Nr. 3385-25. <i>Žurn. Nr. 8324, lēmums 21.10.1999, tiesnese Inta Pūce</i>		
28.1.	Atzīme - dzīvokļa īpašumam Nr. 12 atvērt nodalījumu Nr. 3385-12. <i>Žurn. Nr. 9006, lēmums 04.11.1999, tiesnese Inta Pūce</i>		
29.1.	Atzīme - dzīvokļa īpašumam Nr. 18 atvērt nodalījumu Nr. 3385-18. <i>Žurn. Nr. 9063, lēmums 05.11.1999, tiesnese Inta Pūce</i>		
30.1.	Atzīme - dzīvokļa īpašumam Nr. 28 atvērt nodalījumu Nr. 3385-28.		

I. daļa 1. iedaļa			
Ieraksta Nr.	Nekustams īpašums, servitūti un reālnostas	Daļa	Platība, lietus
	<i>Žurn. Nr. 9062, lēmums 05.11.1999, tiesnese Inta Pūce</i>		
31.1.	Atzīme - dzīvokļa īpašumam Nr. 54 atvērt nodalījumu Nr. 3385-54. <i>Žurn. Nr. 10016, lēmums 30.11.1999, tiesnese Inta Pūce</i>		
32.1.	Atzīme - dzīvokļa īpašumam Nr. 42 atvērt nodalījumu Nr. 3385-42. <i>Žurn. Nr. 11239, lēmums 29.12.1999, tiesnese Inta Pūce</i>		
33.1.	Atzīme - dzīvokļa īpašumam Nr. 35 atvērt nodalījumu Nr. 3385-35. <i>Žurn. Nr. 575, lēmums 14.01.2000, tiesnese Inta Pūce</i>		
34.1.	Atzīme - dzīvokļa īpašumam Nr. 24 atvērt nodalījumu Nr. 3385-24. <i>Žurn. Nr. 1039, lēmums 21.01.2000, tiesnese Inta Pūce</i>		
35.1.	Atzīme - dzīvokļa īpašumam Nr. 69 atvērt nodalījumu Nr. 3385-69. <i>Žurn. Nr. 1598, lēmums 01.02.2000, tiesnese Inta Pūce</i>		
36.1.	Atzīme - dzīvokļa īpašumam Nr. 34 atvērt nodalījumu Nr. 3385-34. <i>Žurn. Nr. 2004, lēmums 10.02.2000, tiesnese Jevgēnija Jaunģelze</i>		
37.1.	Atzīme - dzīvokļa īpašumam Nr. 3 atvērt nodalījumu Nr. 3385-33. <i>Žurn. Nr. 2591, lēmums 24.02.2000, tiesnese Inta Pūce</i>		
38.1.	Atzīme - dzīvokļa īpašumam Nr. 23 atvērt nodalījumu Nr. 3385-23. <i>Žurn. Nr. 3668, lēmums 28.03.2000, tiesnese Inta Pūce</i>		
39.1.	Atzīme - dzīvokļa īpašumam Nr. 1 atvērt nodalījumu Nr. 3385-1. <i>Žurn. Nr. 4614, lēmums 27.04.2000, tiesnese Inta Pūce</i>		
40.1.	Atzīme - dzīvokļa īpašumam Nr. 32 atvērt nodalījumu Nr. 3385-32. <i>Žurn. Nr. 5138, lēmums 11.05.2000, tiesnese Inta Pūce</i>		
41.1.	Atzīme - dzīvokļa īpašumam Nr. 72 atvērt nodalījumu Nr. 3385-72. <i>Žurn. Nr. 6670, lēmums 29.06.2000, tiesnese Sniedze Rūja</i>		
42.1.	Atzīme - dzīvokļa īpašumam Nr. 5 atvērt nodalījumu Nr. 3385-5. <i>Žurn. Nr. 7308, lēmums 14.07.2000, tiesnese Inta Pūce</i>		
43.1.	Atzīme - dzīvokļa īpašumam Nr. 26 atvērt nodalījumu Nr. 3385-26. <i>Žurn. Nr. 9413, lēmums 15.09.2000, tiesnese Sniedze Rūja</i>		
44.1.	Atzīme - dzīvokļa īpašumam Nr. 30 atvērt nodalījumu Nr. 3385-30. <i>Žurn. Nr. 10811, lēmums 24.10.2000, tiesnese Inta Pūce</i>		
45.1.	Atzīme - dzīvokļa īpašumam Nr. 53 atvērt nodalījumu Nr. 3385-53. <i>Žurn. Nr. 10854, lēmums 24.10.2000, tiesnese Inta Pūce</i>		
46.1.	Atzīme - dzīvokļa īpašumam Nr. 65 atvērt nodalījumu Nr. 3385-65. <i>Žurn. Nr. 10930, lēmums 26.10.2000, tiesnese Inta Pūce</i>		
47.1.	Atzīme - dzīvokļa īpašumam Nr. 61 atvērt nodalījumu Nr. 3385-61. <i>Žurn. Nr. 10894, lēmums 26.10.2000, tiesnese Sniedze Rūja</i>		52.8 m²
48.1.	Atzīme - dzīvokļa īpašumam Nr. 48 atvērt nodalījumu Nr. 3385-48. <i>Žurn. Nr. 13198, lēmums 19.12.2000, tiesnese Inta Pūce</i>		
49.1.	Atzīme - dzīvokļa īpašumam Nr. 44 atvērt nodalījumu Nr. 3385-44. <i>Žurn. Nr. 971, lēmums 30.01.2001, tiesnese Inta Pūce</i>		
50.1.	Atzīme - dzīvokļa īpašumam Nr. 52 atvērt nodalījumu Nr. 3385-52. <i>Žurn. Nr. 1024, lēmums 01.02.2001, tiesnese Inta Pūce</i>		
51.1.	Atzīme - dzīvokļa īpašumam Nr. 55 atvērt nodalījumu Nr. 3385-55. <i>Žurn. Nr. 1037, lēmums 01.02.2001, tiesnese Inta Pūce</i>		
52.1.	Atzīme - dzīvokļa īpašumam Nr. 57 atvērt nodalījumu Nr. 3385-57. <i>Žurn. Nr. 2588, lēmums 20.03.2001, tiesnese Inta Pūce</i>		
53.1.	Atzīme - dzīvokļa īpašumam Nr. 63 atvērt nodalījumu Nr. 3385-63. <i>Žurn. Nr. 3301, lēmums 10.04.2001, tiesnese Inta Pūce</i>		
54.1.	Atzīme - dzīvokļa īpašumam Nr. 68 atvērt nodalījuma Nr. 3385-68. <i>Žurn. Nr. 300000063428, lēmums 13.08.2001, tiesnese Inta Pūce</i>		
55.1.	Atzīme - dzīvokļa īpašumam Nr. 13 atvērt nodalījuma Nr. 3385-13. <i>Žurn. Nr. 300000137717, lēmums 14.11.2001, tiesnese Inta Pūce</i>		
56.1.	Atzīme - dzīvokļa īpašumam Nr. 39 atvērt nodalījuma Nr. 3385-39. <i>Žurn. Nr. 300000199918, lēmums 19.02.2002, tiesnese Inta Pūce</i>		
57.1.	Atzīme - dzīvokļa īpašumam Nr. 50 atvērt nodalījuma Nr. 3385-50. <i>Žurn. Nr. 300000278917, lēmums 05.07.2002, tiesnese Jevgēnija Jaunģelze</i>		
58.1.	Atzīme - dzīvokļa īpašumam Nr. 36 atvērt nodalījuma Nr. 3385-36. <i>Žurn. Nr. 300000354711, lēmums 05.11.2002, tiesnese Sniedze Rūja</i>		
59.1.	Atzīme - dzīvokļa īpašumam Nr. 21 atvērt nodalījuma Nr. 3385-21. <i>Žurn. Nr. 300000361944, lēmums 20.11.2002, tiesnese Sniedze Rūja</i>		
60.1.	Atzīme - dzīvokļa īpašumam Nr. 9 atvērt nodalījuma Nr. 3385-9. <i>Žurn. Nr. 300000420033, lēmums 19.02.2003, tiesnese Inta Pūce</i>		
61.1.	Atzīme - dzīvokļa īpašumam Nr. 27 atvērt nodalījuma Nr. 3385-27. <i>Žurn. Nr. 300000763129, lēmums 19.05.2004, tiesnese Inta Pūce</i>		
62.1.	Atzīme - dzīvokļa īpašumam Nr. 38 atvērt nodalījuma Nr. 3385-38. <i>Žurn. Nr. 300000859218, lēmums 17.09.2004, tiesnese Sniedze Rūja</i>		



<b>I. daļa 1. iedaļa</b>			
<b>Ieraksta Nr.</b>	<b>Nekustams īpašums, servitūti un reālāstas</b>	<b>Daļa</b>	<b>Platība, lielums</b>
63.1.	Atzīme - dzīvokļa īpašumam Nr. 47 atvērt nodalījuma Nr. 3385-47. <i>Žurn. Nr. 300000864082, lēmums 15.09.2004, tiesnese Inta Pūce</i>		
64.1.	Atzīme - dzīvokļa īpašumam Nr. 49 atvērt nodalījuma Nr. 3385-49. <i>Žurn. Nr. 300000950778, lēmums 20.12.2004, tiesnese Inta Pūce</i>		
65.1.	Atzīme - dzīvokļa īpašumam Nr. 14 atvērt nodalījuma Nr. 3385-14. <i>Žurn. Nr. 300000977847, lēmums 28.01.2005, tiesnese Sniedze Rūja</i>		
66.1.	Atzīme - dzīvokļa īpašumam Nr. 29 atvērt nodalījuma Nr. 3385-29. <i>Žurn. Nr. 300001345142, lēmums 06.02.2006, tiesnese Inta Pūce</i>		
67.1.	Atzīme - dzīvokļa īpašumam Nr. 46 atvērt nodalījuma Nr. 3385-46. <i>Žurn. Nr. 300001495470, lēmums 09.06.2006, tiesnesis Ēriks Jaunskungs</i>		
68.1.	Atzīme - dzīvokļa īpašumam Nr. 67 atvērt nodalījuma Nr. 3385-67. <i>Žurn. Nr. 300001508624, lēmums 19.06.2006, tiesnese Inta Pūce</i>		
69.1.	Atzīme - dzīvokļa īpašumam Nr. 56 atvērt nodalījuma Nr. 3385-56. <i>Žurn. Nr. 300001872083, lēmums 10.01.2007, tiesnesis Ēriks Jaunskungs</i>		
70.1.	Atzīme - dzīvokļa īpašumam Nr. 3 atvērt nodalījuma Nr. 3385-3. <i>Žurn. Nr. 300002004138, lēmums 05.04.2007, tiesnese Evika Klēpe</i>		
71.1.	Atzīme - dzīvokļa īpašumam Nr. 70 atvērt nodalījuma Nr. 3385-70. <i>Žurn. Nr. 300002288117, lēmums 07.11.2007, tiesnese Sniedze Rūja</i>		
<b>I. daļa 2. iedaļa</b>			
<b>Ieraksta Nr.</b>	<b>No nekustama īpašuma atdalītie zemes gabali, servitūti un reālāstu pārgrozījumi un dzēsumi</b>	<b>Daļa</b>	<b>Platība, lielums</b>
	<i>Nav ierakstu</i>		
<b>II. daļa 1. iedaļa</b>			
<b>Ieraksta Nr.</b>	<b>Īpašnieks, dzimšanas gads, vieta, personas/nodokļu maksātāja kods, tiesību pamats</b>	<b>Daļa</b>	<b>Summa</b>
1.1.	Īpašnieks: LIEPĀJAS PILSĒTAS PAŠVALDĪBA, nodokļu maksātāja kods 90000063185.  Grozīts Saisīts ar ierakstiem: II daļas 1.iedaļa 2.1 (212098005010), 3.1 (300003351891)	1	
2.1.	Pamats: 1998. gada 5. oktobra uzziņa par nekustamo īpašumu, 1998. gada 15. jūnija Liepājas pilsētas domes zvērināta revidenta apliecināta izziņa. <i>Žurn. Nr. 5010, lēmums 26.10.1998, tiesnese Sniedze Rūja</i>		
3.1.	Grozīt ierakstu Nr. 1.1 (žurnāla Nr. 5010, 1998) nosakot, ka Liepājas pilsētas pašvaldībai, nodokļu maksātāja kods 90000063185, uz atklātajiem dzīvokļu īpašumiem īpašuma tiesība izbeigusies. Liepājas pilsētas pašvaldības, nodokļu maksātāja kods 90000063185, īpašumā ir 22055/41575 kopīpašuma domājamās daļas no zemes, 1595/41575 kopīpašuma domājamās daļas no 5- stāvu 72 dzīvokļu dzīvojamās ēkas. Pamats: 2012. gada 12. decembra dzīvojamo māju privatizācijas komisijas lēmums Nr.494, 2012.gada 12. decembra pašvaldības izziņa Nr.276097/1.-21./254405. <i>Žurn. Nr. 300003351891, lēmums 14.12.2012, tiesnese Elga Vespere</i>		
<b>II. daļa 2. iedaļa</b>			
<b>Ieraksta Nr.</b>	<b>Atzīmes par maksātnespēju, piedziņas vēršanu, aizliegumiem, pēcmantinieku iecelšanu un mantojuma liģumiem</b>		
	<i>Nav ierakstu</i>		

NOBĒRZĒJUMU KOORDINĀTES  
SISTĒMA LK382

	X	Y
43	264085.529	386578.874
44	264085.268	386582.770
45	264081.402	386553.75
46	264046.595	386575.793
57	264041.721	386566.438
58	264040.521	386596.852
59	264039.874	386594.077
60	264049.215	386580.832
61	264062.805	386578.148
62	264068.728	386561.097
63	264025.686	386553.277
64	264030.542	386544.856

ZĒMES GABALA  
IZVIETOŠANIS KVARTĀLĀ

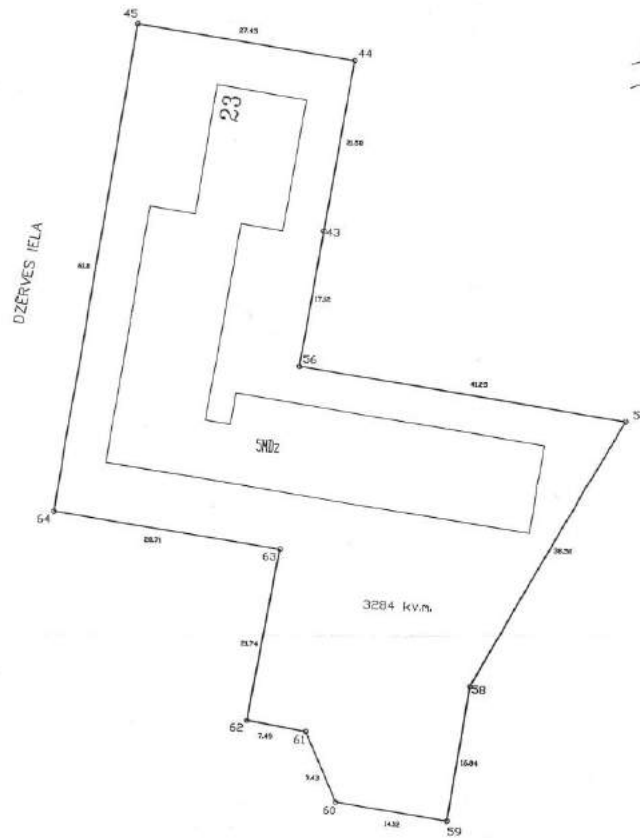

120. Liepājas nodaļa  
Reģistrācijas nr. 4253  
1998. g. 14.09.  
Reģistrējošā iestāde

Mērogs 1:500

VALSTS ZEMES DIENESTS  
Liepājas nodaļa  
Mēmiestības birojs

Vadītājs	R. Pļaviņš	14.09.98.
Uzdevinātājs	G. Ruperts	14.09.98.
Plānu zīmētājs	N. Gūža	14.09.98.



## Dzērves iela 23, Liepājā dzīvokļu īpašnieku balsošanas protokols

Liepājā, Tukuma ielā 1A

*Nr. 2017/5-12/73*

2017.gada 7.februāris

### 1. Lēmuma projekta nosūtīšana

Lēmuma projekts un tam pievienotie dokumenti dzīvokļu īpašniekiem tika nosūtīti 2016.gada 26.jūlijā, nosakot balsošanas termiņu 2016.gada 23.augusts.

### 2. Pienemtie lēmumi un balsošanas rezultāti

1.jautājums – Vai piekrītāt realizēt daudzdzīvokļu dzīvojamai mājai Dzērves ielā 23, Liepājā energoefektivitāti paaugstinošos pasākumus (turpmāk – PROJEKTS) un pieņemt lēmumu dalībai programmā „Izaugsme un nodarbinātība” 4.2.1.specifiskā atbalsta mērķa „Veicināt energoefektivitātes paaugstināšanu valsts un dzīvojamās ēkās” 4.2.1.1. specifiskā atbalsta mērķa pasākuma „Veicināt energoefektivitātes paaugstināšanu dzīvojamās ēkās”, (turpmāk – PROGRAMMA), kuras nosacījumus regulē 2016.gada 15.marta Ministru kabineta noteikumi Nr. 160 (turpmāk – MK noteikumi). Ar mērķi paaugstināt daudzdzīvokļu dzīvojamās mājas energoefektivitāti un īstenot PROJEKTU apstiprināt dalību PROGRAMMĀ, ar nosacījumu, ka PROJEKTS būs ekonomiski pamatots, tas ir PROJEKTA iekšējās atdeves rādītājs 20 gadu periodā būs lielāks par 0.

PAR: 48; PRET: 24 (tajā skaitā neiesniegtas 22 (divdesmit divas) aptaujas anketas)

**LĒMUMS IR PIENĒMTS.**

2.jautājums – Vai piekrītāt Pilnvarot SIA "Liepājas namu apsaimniekotājs" reģ. nr. 42103004583 dzīvokļu īpašnieku vārdā īstenot PROJEKTU un konkrēti dalībai PROGRAMMĀ un PROJEKTA realizācijai: sagatavot nepieciešamo tehnisko dokumentāciju, saņemt atzinumu no ALTUM par tehnisko dokumentāciju un pieteikties atbalsta (granta, aizdevuma, garantijas) saņemšanai ALTUM. Iepriekš minētā uzdevuma sakarā izdarīt visas nepieciešamās darbības, kā arī parakstīt visus nepieciešamos dokumentus dzīvokļu īpašnieku vārdā, tajā skaitā slēgt līgumus un parakstīt ar tiem saistītos darījuma dokumentus par finanšu instrumentu (garantijas un aizdevuma) un grantu saņemšanu un veikt šo līgumu izpildi.

3.jautājums – Vai piekrītāt pilnvarot SIA "Liepājas namu apsaimniekotājs" reģ. nr. 42103004583 dzīvokļu īpašnieku vārdā veikt piegādātāja (būvkomersanta, autoruzrauga, būvuzrauga vai citu piegādātāju) atlasi atklātā, pārredzamā, samērīgā un nediskriminējošā procedūrā, ievērojot MK noteikumos noteikto un ALTUM norādījumus, kā arī informēt dzīvokļu īpašniekus par atlases rezultātiem. Iepriekš minētā uzdevuma sakarā izdarīt visas nepieciešamās darbības, kā arī visur kur nepieciešams parakstīties dzīvokļu īpašnieku vārdā.

4.jautājums – Vai piekrītāt Pilnvarot SIA "Liepājas namu apsaimniekotājs" reģ. nr. 42103004583 pēc piegādātāju (būvkomersanta, autoruzrauga, būvuzrauga vai citu piegādātāju) atlases, pieteikties finansējumam pie finansētāja un informēt dzīvokļu īpašniekus par finansētāja/u piedāvājumu/iem.

5.jautājums – Vai piekrītāt Pilnvarot SIA "Liepājas namu apsaimniekotājs" veikt sekojošas darbības:

- 5.1. Pasūtīt ēkas energoaudita pārskata sagatavošanu;
- 5.2. Pasūtīt ēkas tehnisko apsekojumu energoefektivitātes pasākumu veikšanai;
- 5.3. Pasūtīt ēkas vienkāršotās renovācijas karti (vai tehnisko projektu) energoefektivitātes pasākumu veikšanai;
- 5.4. Pasūtīt renovācijas darbu būvizmaksu kontroltāmi;
- 5.5. Pasūtīt apkures projektu;
- 5.6. Augstākminētās dokumentācijas izstrādi pasūtīt SIA "Energy audit", reģ. Nr. 42103064582;
- 5.7. Tehniskās dokumentācijas sagatavošanas izmaksas - robežās līdz 4 800 EUR (tai skaitā iekļauti likumdošanā noteiktie nodokļi).

PAR: 48; PRET: 24 (tajā skaitā neiesniegtas 22 (divdesmit divas) aptaujas anketas)

**LĒMUMS IR PIENĒMTS.**

Protokolam tiek pievienotas 49 (četrdesmit deviņas) aptaujas anketas ar pielikumiem.

SIA "Liepājas namu apsaimniekotājs"  
valdes loceklis

 A.Rimma

MĀJAS DZĒRVES IELĀ 23, LIEPĀJĀ, DZĪVOKĻU ĪPAŠNIEKU KOPĪBAS  
LĒMUMS Nr. 20/6/5-12/0043





Liepājā

2016.gada 28. augustā

Saskaņā ar Dzīvojamo māju pārvaldīšanas likumu un Dzīvokļa īpašuma likuma 15., 16., 17., 18. un 21.pantu, mājas Dzērves ielā 23, Liepājā, dzīvokļu īpašnieku kopība pieņem sekojošu lēmumu:

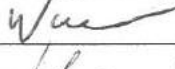
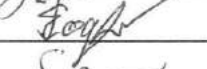
Veikt mājas apkures sistēmas rekonstrukciju vienkāršotās renovācijas ietvaros.

Dzīvokļu īpašnieku balsojums par apkures sistēmas izvēli:

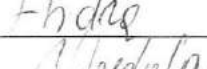
Dz.Nr.	Uzvārds, Vārds	Privatizēts	Horizontālā sistēma (ar individuālo uzskaiti dzīvokļos)	Vertikālā sistēma
1	Averčenko Endija	Jā		
2	Naumovs Viktors	Jā		
3	Gončarova Jelizaveta	Jā		
4	Dejus Lita	Jā		
5	Griezīts Andris	Jā		
6	Fogelis Hermanis	Jā		
7	Šīmanis Kaspars	Jā		
8	Pokrovska Ksenija	Jā		
9	Čerenkeviča Ludmila	Jā		
10	Blīgzna Elza	Jā		
11	Pūce Konstantīns	Jā		
12	Kačanova Baiba	Jā		
13	Diedišķe Līga	Jā		
14	Polņemckis Kaspars	Jā		
15	Silēonoka Kristina	Jā		
16	Mīļus Irina			
17	Žuravska Inga	Jā		
18	Lagzdīņš Andris	Jā		
19	Blaščinska Svetlana	Jā		
20	Endruškiene Alvira Ona	Jā		
21	Andrile Anita	Jā		
22	Sedola Jautrite	Jā		
23	Zubkova Sandra	Jā		

24	Boreiko I./Boreiko A./Šarova O.	Jā		- <i>hbs</i> <i>hbs</i>
25	Bethers Oļegs	Jā		
26	Sarženuks Sergejs	Jā		
27	Štāls Normunds	Jā		<i>hbs</i>
28	Belozjorova Jūlija	Jā		<i>hbs</i>
29	Jončauska Mārite	Jā	<i>hbs</i>	
30	Samonova Natālija	Jā		
31	Zube Zintis	Jā		
32	Kornijanovs Jānis	Jā		
33	Smotrova L./Kudrjavceva K.	Jā		
34	Malakauskā Sandra	Jā		
35	Znudovs Aleksandrs	Jā		<i>hbs</i>
36	Gavriļonoka Oksana	Jā		<i>hbs</i>
37	Brūdere Mairita	Jā		
38	Taculīna Svetlana	Jā		
39	Girsa Marika	Jā		
40	Frtmane Līga	Jā		<i>hbs</i>
41	Hodzko Armands	Jā		
42	Gluhova Ludmila	Jā		
43		Jā		
44	Grinbergs Aivis	Jā		<i>hbs</i>
45	Kuļikovs Andris	Jā		<i>hbs</i>
46	Kuznetsova Liudmila/Oļeipiks Jevgeņijs	Jā		<i>hbs</i>
47	Balkovskis Nikolajs	Jā		<i>hbs</i>
48	Kadeģis Kaspars	Jā		
49	Raccnaite Gita	Jā		<i>hbs</i>
50	Nadvornijs Aleksandrs	Jā	<i>hbs</i>	<i>hbs</i>
51	Korjakovskis Vladimirs	Jā		<i>hbs</i>
52	Oslopa E./Oslopa L.	Jā		<i>hbs</i>
53	Kicenka Larisa	Jā		<i>hbs</i>
54	Kuplēja Ilze	Jā		<i>hbs</i>
55	Osadčuka Diāna	Jā		<i>hbs</i>
56	Stepanjuks Fedors	Jā		<i>hbs</i>

57	Kiprejeva Jekaterina	Jā		
58	Gotlands Vilnis			
59	Bučis Andris	Jā		
60	Bekeševa Lina	Jā		
61	Valdmane Vera	Jā		
62	Skarēviča Gunta	Jā	izvēlēti da	
63	Falaļejeva Darja	Jā		
64	Kamišņikova Anfisa	Jā		
65	Veita Selga	Jā		
66	Šenfele Anna/Šenfelis Jurijs	Jā		
67	Pastore Baiba	Jā		
68	Šukalo Vladimirs	Jā		
69	Viltrakis Valentīns	Jā		
70	Belova Irina	Jā		
71	Strautiņa Silva			
72	Simakova Jūlija	Jā		

Liepājas pilsētas domes pārstāvis

Informāciju par Lēmuma rezultātiem aizpilda dzīvojamās mājas apsaimniekotājs!

Dzīvokļu īpašumi 72

Balsojums:

"par" horizontālo 4 dzīvokļu īpašnieki, tas ir, 6 %

"par" vertikālo 38 dzīvokļu īpašnieki, tas ir, 53 %

Rezultātus apkopoja - SIA "Liepājas namu apsaimniekotājs" namu pārzinis(-e):

(Paraksts) (Paraksta atsifrējums)

## Logu nomaiņas un lodžiju aizstiklošanas pase

21.06.2007.

Pasūtījuma Nr. 52

Ēkas adrese	Liepājā, Dzērves ielā 23
Pasūtītājs	SIA "Vecliepāja" nama apsaimniekotājs (ierosinātāja – Tamila Sarženuka, dzīvokļa Nr.26 īpašniece, tālr. 28874221)
Īpašnieks	Liepājas pilsēta, privatizēti dzīvokļi

Rāmju materiāls	Plastikāts vai koks
Krāsa	balta
Nosacījumi	<ul style="list-style-type: none"> <li>♦ Logu pamatdalījums atbilstošs esošajiem logiem, saskaņā ar logu tipu (L-1 – L-5; L-9) skici pielikumā;</li> <li>♦ Oriģinālos 2-vērtņu tipa logus pieļaujams pārveidot par logiem bez dalījuma saskaņā ar logu tipu (L-7 un L-8) skici pielikumā;</li> <li>♦ Līdz kompleksai fasādes renovācijai rekomendējamais lodžiju aizstiklojuma risinājums – simetrisks 3 vērtņu dalījums 3m un simetrisks 6 vērtņu dalījums 6m lodžijām saskaņā ar logu tipu skici pielikumā (L-6; L-10);</li> <li>♦ <b>Šī Pase nedod tiesības demontēt ēkas ārienes paneli un pievienot lodžiju dzīvojamajām telpām!!!</b></li> <li>♦ Saglabāt un atjaunot logu ailu apdari;</li> <li>♦ Pasūtītājam informēt par risinājumu dzīvokļu īpašniekus;</li> <li>♦ Risinājums saistošs logu nomaiņai un lodžiju aizstiklošanai visā ēkā.</li> </ul>

Sagatavoja : L. Beila L.Beila

SASKAŅOTS

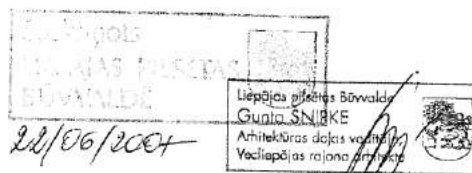

Dzērves iela 23

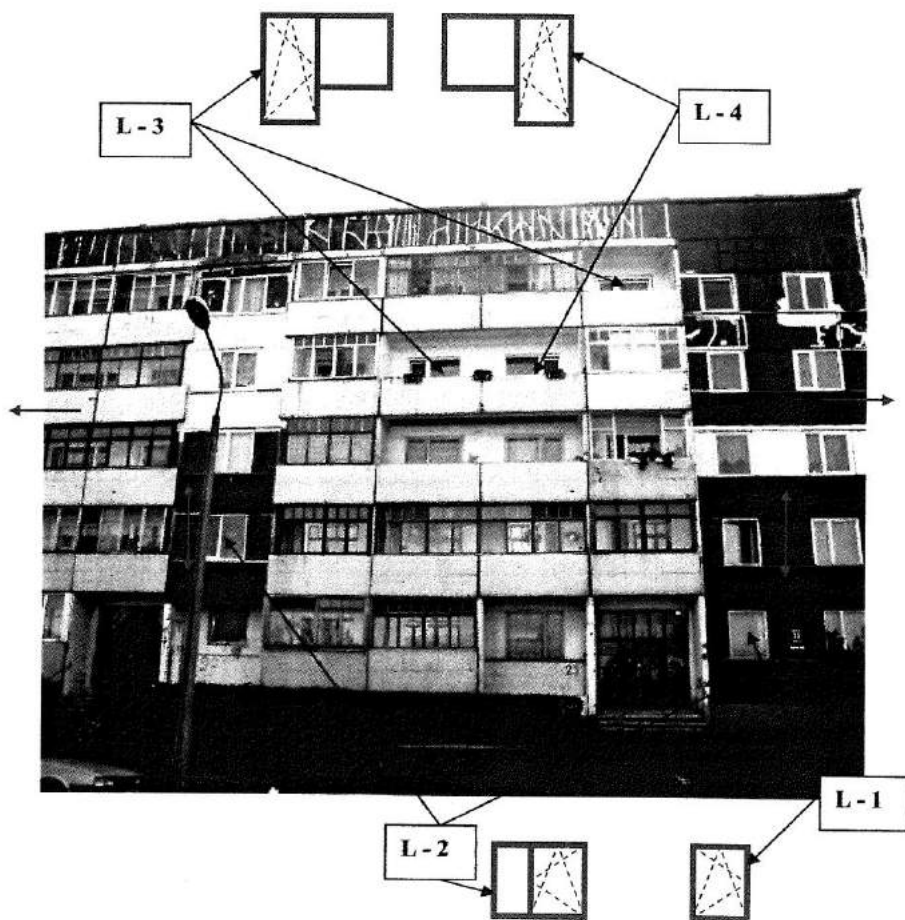

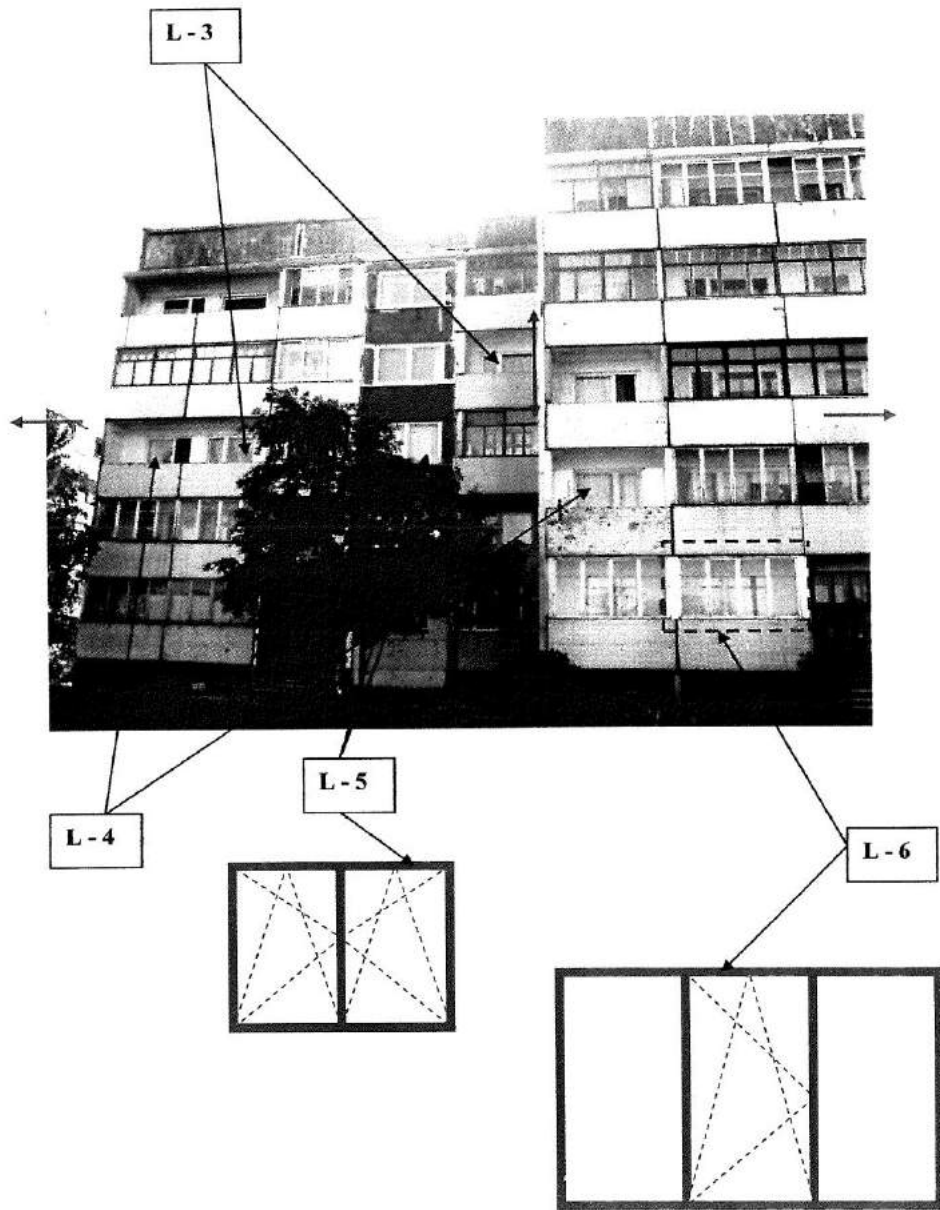

Pagalma puses fasāde

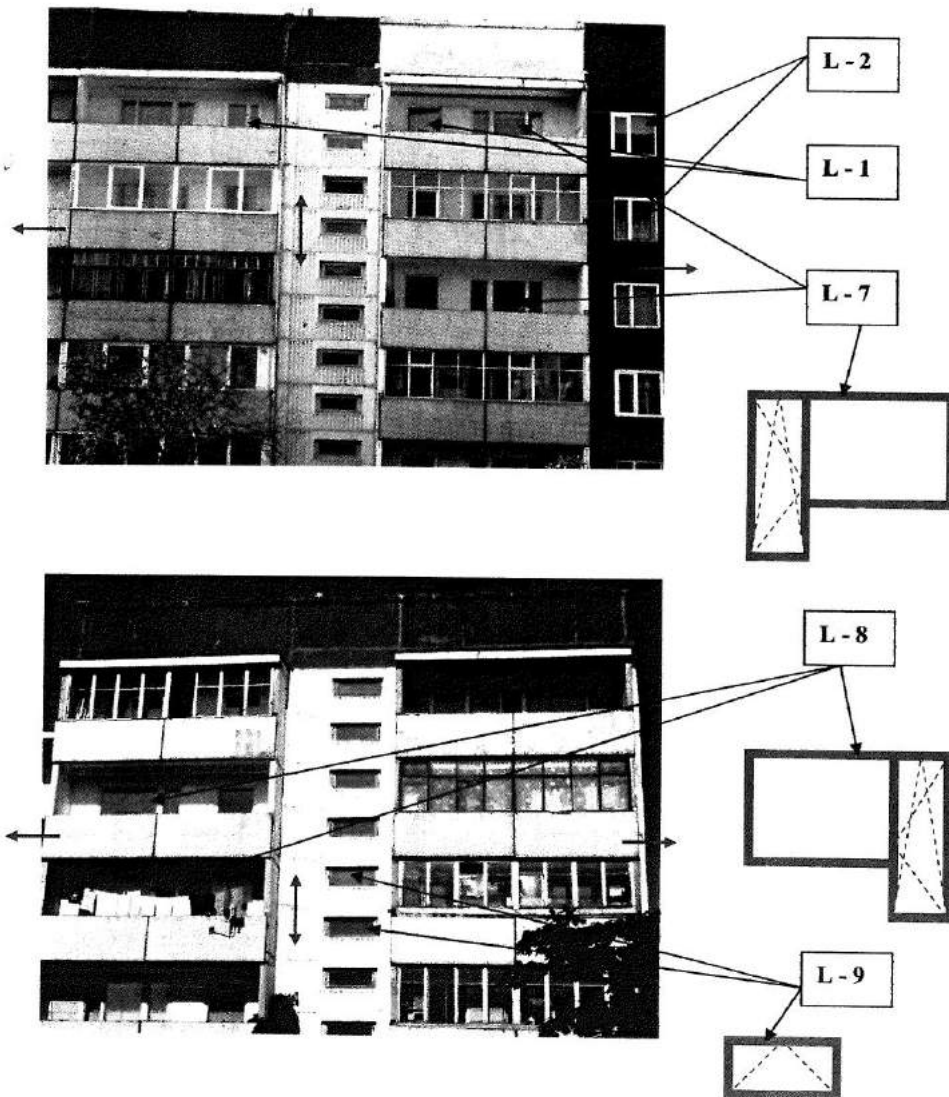



Ēkas dienvidu puses fasāde

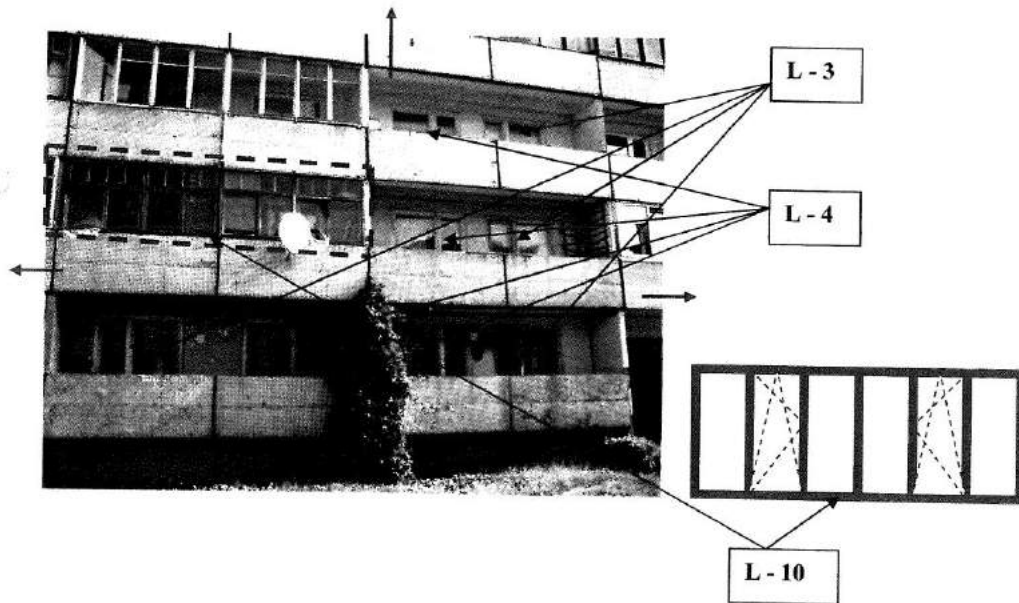



SIA Tet  
Vienotais reģ. Nr. 40003052786  
PVN reģ. Nr. LV40003052786

Dzirnavu iela 105, Rīga LV-1011, Latvija

tet@tet.lv  
tet.lv

## **TEHNISKIE NOTEIKUMI Nr. PN-60590**

Liepāja

Datums: 19.11.2019. Pamatojums: Pieteikums Nr. PN-60590

Pieprasītājs:	SIA "WS"	Kontaktpersona:	Sandijs Grietēns
Zemes kadastra Nr.	1700 042 0648.	Kontakttālrunis:	26534077
Objekta adrese:	Dzērves ielā 23, Liepāja		

### Kādam nolūkam izsniegti tehniskie noteikumi:

Tehniskā projekta izstrāde.

Dzīvojamās ēkas fasādes vienkāršota atjaunošana Dzērves ielā 23, Liepājā

## **TEHNISKO NOTEIKUMU APRAKSTS**

Paskaidrojums:

### Veicamo darbu apraksts un TN izpildes nosacījumi:

1.	Izstrādāt būvprojektu uz aktuāla topogrāfiskā plāna, kas saskaņots ar SIA "Tet". Projektā atzīmēt sakaru komunikācijas ievades vietu. Šķērsojumu vietās ar sakaru komunikāciju šķērsojot (45°-90°), inženierkomunikācijas ieguldīt zem Tet SIA tīkliem ar aizsardzību. Projekta izstrādes, ņemt vērā, MK-574 LBN 008-14 "Inženiertīklu izvietoums" <b>Rakšanas, grunts izstādes un zemes darbi ar mehānismiem elektronisko sakaru tīkla aizsargjoslā AIZLIEGTI</b>
2.	Saglabāt esošās sakaru komunikācijas un to apzīmējumus vai izstrādāt projektu komunikāciju pārvietošanai.
3.	Ja sakaru komunikācijas traucē veikt būvniecības darbus, projektā paredzēt to pārvietošanu, katru gadījumu saskaņojot ar SIA „Tet” un paredzēt darbu finansēšanu. Projekta saskaņošana iespējama pēc vienošanās noslēgšanas par esošo SIA „Tet” sakaru tīklu pārvietošanu ar SIA „Tet”. Rīga, Dzirnavu ielā 105.
4.	Apakšzemes sakaru telekomunikāciju šķērsojumu vietās un to aizsargjoslās darbus veikt ar rokām, nepielietojot mehānismus, nodrošināt aizsardzību esošajām sakaru apakšzemes komunikācijām.
5.	Atbilstoši LR Aizsargjoslu likumam un LR Elektronisko sakaru likuma prasībām - projektā paredzēt SIA "Tet" esošo sakaru tīklu saglabāšanu un aizsardzību
6.	Izstrādājot projektu, ievērot Latvijas Republikas Likumu par Aizsargjoslām 14.pantu „Aizsargjoslas gar sakaru līnijām”
7.	Tīkla pārslēgšanas darbu veikšana atļauta tikai SIA „Tet” grupas uzņēmumam SIA „Citrus Solutions”. Pārslēgšanas darbu veikšanai, pirms pārvietošanas darbu sākuma, noslēgt līgumu. Līguma noslēgšanai vērsties: <a href="mailto:sadarbiba@citrus.lv">sadarbiba@citrus.lv</a>
8.	TN derīgi 1 gadu. Papildus nepieciešamā tehniskā informācija saņemama SIA „Tet”: <a href="http://uzraugi.tet.lv">uzraugi.tet.lv</a>
9.	
10.	



SIA Tet  
Vienotais reģ. Nr. 40003052786  
PVN reģ. Nr. LV40003052786

Dzirnavu iela 105, Rīga LV-1011, Latvija

tet@tet.lv  
tet.lv

**Piezīmes:** Saskaņā ar LR likumu „Elektronisko sakaru likums” III nodaļas, 18. panta, 4. apakšpunktu, elektronisko sakaru tīklu pēc nekustamā īpašuma īpašnieka vai valdītāja prasības pārvieto par attiecīgā nekustamā īpašnieka vai valdītāja līdzekļiem, ja puses nevienojas citādi.

**Projekta izstrādes gadījumā to saskaņot ar:**

1. SIA „Tet”, Efektīvai un drošai saziņai ar Tet tīkla uzraudzības inženieriem elektroniskā vidē esam izveidojuši pieprasījumu izveides un apstrādes sistēmu - <http://uzraugi.tet.lv>
2. Ēku(zemes gabalu) īpašniekiem, pilnvarotām personām.
- 3.
- 4.

**Pēc darbu veikšanas izpilddokumentācija nododama**

SIA „Tet” PPUD RRN Liepājas-Ventspils-Kuldīgas grupa, Liepājā, Siļķu ielā 29.  
Sadaļa: Atzinuma pieprasījums--<http://uzraugi.tet.lv>

Tehniskos noteikumus sagatavoja  
SIA Tet pilnvarota persona:  
Tīkla uzraudzības inženieris  
Kontakttālrunis:

Aleksandrs Kadeks  
63424599

Dokuments un tā saistītie pielikumi ir sagatavoti PDF, vai EDOC datnes formātā.  
Elektroniskā vidē veidotās EDOC datnes saturs veido vienotu dokumentu, kura satura sastāvdaļas nav atdalāmas, vai atsevišķi tās vērtējamas kā nepilnīgas.  
Datnes autentiskumu apliecina elektroniskais paraksts (e-paraksts).  
Datnes autentiskums pārbaudāms elektroniskā vidē: [www.eparaksts.lv](http://www.eparaksts.lv).



SIA Tet  
Vienotais reģ. Nr. 40003052786  
PVN reģ. Nr. LV40003052786

Dzirnavu iela 105, Rīga LV-1011, Latvija

tet@tet.lv  
tet.lv

## Saskaņojums Liepāja

2019.gada 06. decembrī

Pieprasījuma numurs: **PN-61387**

**SIA „WS”**  
Kūrmājas prospekts 27, Liepājā

SIA „Tet” akceptē SIA „WS”, izstrādāto būvprojektu „**Dzīvojamās ēkas fasādes  
vienkāršota atjaunošana Dzērves ielā 23, Liepājā**”

### Saskaņojuma nosacījumi:

1. Ne vēlāk kā piecas dienas pirms plānotā darbu sākuma, mājas lapa: **uzraugi.tet.lv**, pieprasīt rakšanas atļaujas izsniegšanu.  
Pēc rakšanas atļaujas saņemšanas, ne vēlāk kā trīs dienas pirms rakšanas darbu sākuma, mājas lapa: **uzraugi.tet.lv**, izsaukt SIA Tet darbinieku uz veicamo darbu vietu.
2. SIA Tet sakaru komunikācijas pietuvošanas un šķērsojuma vietās, tās atrakt un precizēt piesaistes pārstāvja klātbūtnē.
3. Pirms objekta nodošanas ekspluatācijā saņemt SIA “Tet” atzinumu par veiktajiem darbiem.
4. **Rakšanas, grunts izstādes un zemes darbi ar mehānismiem elektronisko sakaru tīkla aizsargjoslā AIZLIEGT!**

Būvprojekta saskaņojums izdots iesniegšanai būvvaldē.

SIA „Tet”  
Tīklu uzraudzības inženieris

**Oļegs Samsonovs**  
Tel. 29112917

Dokuments un tā saistītie pielikumi ir sagatavoti PDF, vai EDOC datnes formātā.  
Elektroniskā vidē veidotās EDOC datnes saturs veido vienotu dokumentu, kura saturs sastāvdaļas nav atdalāmas, vai atsevišķi tās vērtējamas kā nepilnīgas.  
Datnes autentiskumu apliecina elektroniskais paraksts (e-paraksts).  
Datnes autentiskums pārbaudāms elektroniskā vidē: [www.eparaksts.lv](http://www.eparaksts.lv).



Akciju sabiedrība "Sadales tīkls"  
Šmerļa iela 1, Rīga, LV-1160, Latvija

Klientu serviss  
bezmaksas tālrunis: 8403  
www.sadalestikls.lv

Rīga  
21.11.2019 Nr. 309020-22/P-10392

SIA "WOOS"  
Sandijs Grietēns

AS "Sadales tīkls" saskaņo projektu **"Dzīvojamās ēkas fasādes vienkāršota atjaunošana Dzerves ielā 23, Liepājā"** ar nosacījumiem:

1. Trīs darba dienas pirms darbu sākuma saņemt darbu atļauju portālā [saskano.sadalestikls.lv](http://saskano.sadalestikls.lv);
2. Pēc izbūves darbu pabeigšanas saņemt AS "Sadales tīkls" atzinumu par objekta gatavību nodošanai ekspluatācijā.

Elektroinženieris (S)

Armands Dobelis

*Šis dokuments ir parakstīts ar drošu elektronisko parakstu un satur laika zīmogu.*



DUBLIKĀTS

## LATVIJAS REPUBLIKAS EKONOMIKAS MINISTRIJA

Brīvības ielā 55, Rīgā, LV-1519, Latvija ♦ tālr. (371)67013101 ♦ fakss (371)67280882 ♦ e-pasts: [pasts@em.gov.lv](mailto:pasts@em.gov.lv)

R ī g ā

## BŪVKOMERSANTA REĢISTRĀCIJAS APLIECĪBA

izsniegta  
sabiedrībai ar ierobežotu atbildību  
**WS**

vienotais reģistrācijas numurs : 52103047781

Komersants reģistrēts Būvkomersantu reģistrā 2009.gada 20.aprīlī  
(lēmums Nr. 11728 ) saskaņā ar Ministru kabineta 2005. gada 28.jūnija  
noteikumiem Nr.453 "Būvkomersantu reģistrācijas noteikumi"

**Būvkomersanta reģistrācijas Nr. 7296-R**

Ikgadējais informācijas atjaunošanas datums :20.aprīlis

Atbildīgā amatpersona -  
Būvniecības un mājokļu politikas  
departamenta Būvniecības uzraudzības  
nodaļas vadītājs



A.Jēkabsons

# Civiltiesiskās atbildības Apdrošināšanas polise Nr. 610014600

ERGO Insurance SE, reģistrēta Igaunijas Republikas Komercreģistrā ar reģ.Nr.10017013, adrese: A.H.Tammsaare tee 47, Tallinn, 11316, Igaunijā, pārzinātais pārstāvis Latvija  
ERGO Insurance SE Latvijas filiāle, Vien. reģ. Nr. 40103599913, Skanstes iela 60, Rīga, LV-1013, Kārlis albalsta lāturis: 1887, zvanot no ārzemēm: (+371) 6 708 1887, e-pasts: info@ergo.lv

# ERGO

## Apdrošinājuma gēmejs

Nosaukums/ vārds, uzvārds: WS, SIA

Reģ.Nr./personas kods: 52103047781

Tālrunis: 63480142

epasts:

Adrese: KŪRMĀJAS PROSPEKTS 7, LIEPĀJA LV3401, LATVIJA

## Apdrošinātāls

Nosaukums/ vārds, uzvārds: Saskaņā ar pievienoto sarakstu 2. polises lapā

Reģ.Nr./personas kods:

Tālrunis

epasts:

Adrese:

**Apdrošinātā darbība** Projektēšana, būvdarbu vadīšana, būvuzraudzība, autoruzraudzība.

**Apdrošināšanas teritorija** Latvijas Republika

**Atbildināmie zaudējumi**

Trešajai personai (t.sk. citiem būvniecības dalībniekiem), atbilstoši noteikumiem, tiek atbildināts personai nodarīts kaitējums, mantai nodarīts zaudējums, izrietošs finansiāls zaudējums, finansiāls zaudējums (t.sk. par jau uzcelta objekta vai tā daļas pārbūvi), izdevumi par kaitējumu vidē, kā arī lūšanās izdevumi. Apdrošināšanas līgums noslēgts saskaņā ar Ministru kabineta noteikumiem Nr.502 „Noteikumi par būvspeciālistu un būvdarbu veicēju civiltiesiskās atbildības obligāto apdrošināšanu”

## Kopējais atbildības limits

Atbildības limits vienam

EUR 176000.00

apdrošināšanas gadījumam

EUR 176000.00

Pašriska

EUR 0.00

Prēmija

EUR 550.00

## Līguma sastāvdaļas

Pieteikums

Polise

ERGO Profesionālās civiltiesiskās atbildības apdrošināšanas noteikumi PROF 05-2018 un ERGO Sevišķie noteikumi būvspeciālistu profesionālās darbības civiltiesiskās atbildības apdrošināšanai B SN 05-2018

## Ipašās vienošanās

1. Retroaktīvā perioda sākums šī apdrošināšanas līguma ietvaros tiek noteikts 01.06.2014.
2. Kā līdzapdrošinātās personas apdrošināšanas līgumā iekļauti visi Apdrošinātā apakšuzņēmēji.
3. Attiecībā uz seguma paplašinājumu "Dokumentu nozaudēšana" tiek noteikts apakšlimits 20 000,00 EUR par vienu apdrošināšanas gadījumu un periodā kopā.
4. Pagarinātais paziņošanas periods šī apdrošināšanas līguma ietvaros tiek noteikts 3 gadi.

## Līguma darbības periods

No 19.12.2018. plkst. 00:00 Līdz 18.12.2019. plkst. 24:00

## Apdrošināšanas prēmija kopā

550,00 EUR

Maksājumi (summa apmaksai, apmaksas termiņš)

1.Maksājums 137,50 EUR 24.12.2018

3.Maksājums 137,50 EUR 19.06.2019

5.Maksājums —

7.Maksājums —

9.Maksājums —

2.Maksājums 137,50 EUR 19.03.2019

4.Maksājums 137,50 EUR 19.09.2019

6.Maksājums —

8.Maksājums —

10.Maksājums —

Apdrošinājuma gēmejs ar šī līguma apmaksu apņemas, ka: ir iepazīties ar līguma nosaukuma informāciju, kura atrodama [www.ergo.lv/lp/irpma/līguma](http://www.ergo.lv/lp/irpma/līguma); ar līguma nosaukuma informāciju ir pilnīga un patiesa; un līguma nosaukuma informāciju ir pilnīga un patiesa; un līguma nosaukuma informāciju ir pilnīga un patiesa; un līguma nosaukuma informāciju ir pilnīga un patiesa.

Apdrošināšanas līguma darbības ietvaros par derīgiem tiek uzskatīti elektroniski sagatavotās apdrošināšanas polises un rēķini bez zīmoga un paraksta.

Rīga, 13.12.2018

Apdrošinātāja pārstāvis:

Z.RUNGE



Apdrošinājuma gēmeja pārstāvis:

WS, SIA

SIA "WS"

SIA

SIA

SIA

SIA

SIA

SIA

SIA

SIA

SIA

SIA

SIA

SIA

SIA

SIA

SIA

SIA

SIA

SIA

SIA

SIA

SIA

SIA

SIA

1. lapa no 2 lapām



# Civiltiesiskās atbildības Apdrošināšanas polise Nr. 610014600

ERGO Insurance SE, reģistrēta Igaunijas Republikas Komercroģistrā ar reģ.Nr.10017013, adrese: A.H.Tommasoni tee 47, Tallinn, 11316, Igaunija, pirmotais pārstāvis Latvijā  
ERGO Insurance SE Latvijas filiāle, Vien. reģ. Nr. 40103599913, Skaistules iela 50, Rīga, LV-1013, Klientu atbalsta lūdzis: 1687, zvanot no bezmaksas (+371) 6 708 1687, e-pasts: info@ergo.lv

# ERGO

## Apdrošināto personu saraksts

### Apdrošinātās personas

1. Anīta Pope, p.k. 130155-10808, sert. nr. 1-00551
2. Sandijs Grītiņš 180676-10803, sert. nr. 3-01572, , sert. nr. EA1 - 0028;
3. Roberts Degis, p.k. 210533-10807, sert. Nr. 3-00224, beztermīga;
4. Viesturs Viņķelis, p.k. 150540-11912, sert. nr. 3-00210, beztermīga;
5. Anastasija Bruže, p.k.010651-12868, sert.nr. 20-3441
6. Normunds Bīters, p.k. 210661-11129, sert. nr. 3-01094,
7. Arturs Striņš, p.k. 241183-10829, sert. nr. 20-7757
8. Valentīns Malukovs, p.k. 271151-11107, sert. nr.5-01306,
9. Ivars TOMSONS 070775-10837,sert.Nr.1-00427;
10. Andris Pope (p.k.041254-10816), sert. Nr. 10-0791,
11. Haralds Krams (p.k. 080733-10824), sert.nr. 1-00679.

Apdrošināto personu saraksts ir šī apdrošināšanas līguma Nr. 610 014600 neatņemama sastāvdaļa

Apdrošinātāja pārstāvis:  
Z.RUŅGE



Apdrošinājumaņēmēja pārstāvis:



2. lapa no 2 lapām



LATVIJAS REPUBLIKAS VALSTS ZEMES DIENESTA  
LIEPĀJAS NODAĻAS  
NEKUSTAMĀ ĪPAŠUMA VĒRTĒŠANAS BIROJS

Graudu ielā 27, LV-3401, Liepāja, Latvija  
tel.3423044, 3426727

NAMĪPAŠUMA TEHNISKĀ PASE

Kadastra nr. 1700 042 0648

Arhīva nr. 7036

Liepājā,

DZĒRVES ielā nr. 23

### 1. Uz zemes gabala esošo celtņu īpašnieki

[illegible]

**II Zemes gabala eksplikācija (m<sup>2</sup>)**

Visa zemes gabala laukums	Iejā skaitā				Zemes gabals piešķirts ar lēmumu	Zemes kadastrālā	vērtība
	apbūvētais	pagalms	augļu- sakņu dārzs	pārejie		Protokols	Vērtība Ls
	1085						

### III Pie bāzes vērtības pielietotie korekciju koeficienti

Inflācijas	Ģeogrāfiskā izvietojuma	Zemes vērtību zonas	Izmantošanas intensitātes	Lietojanas veids	Kopējais
1.00	0.60	0.90	1.00	0.70	0.378

## Piezīmes



#### IV Uz zemes gabala esošās celtnes

[illegible]

V Uz zemes gabala esošās izbūves

[illegible]

## VI Ēku un izbūvju vērtība

Nosaukums	Atjaunošanas vērtība Ls	Pašreizējā vērtība Ls	Atjaunošanas vērtība Ls	Pašreizējā vērtība Ls
Pamatceltnes	261402,-	206508,-		
Palīgceltnes				
Izbūves				
Kopā	261402,-	206508,-		
	1998. g. 15. maijā		199. .g. .	
	Pasūtījuma Nr. 389/11-17-98		Pasūtījuma Nr. _____	
Izpildīja	speciāliste D. Riekstiņa	 paraksts	uzvārds	paraksts
Pārbaudīja	speciāliste _____	 paraksts	uzvārds	paraksts

# APSEKOŠANAS AKTS

dzīvojamai ēkai Liepājā, DZĒRVES ielā Nr. 23

Dzīvojamā ēkā ir 72 dzīvokļi.

1. Pārbūves dzīvokļos pēc pēdējā inventarizācijas plāna sastādīšanas 19 <u>80</u> . g. <u>11</u>	<i>aptv. NR 2 pieņemta rīcība 1980.</i>	
2. Nomas līgumi	—	
3. Apgrūtinājumi		
3.1. piemineklis	—	
3.2. tranzīta komunikācijas	siltumtrase + karstais ūdens + aukstais ūdens + kanalizācija —	elektrokabeļi — gāzes vadi — sakaru kabeļi —
3.3. citi	—	

Nekustamā īpašuma vērtēšanas  
biroja speciālists

Pašvaldības uzņēmuma \_\_\_\_\_  
speciālists

*[Signature]*  
speciāliste  
**D. Riekstiņa**

**B/o „Ezerkrasts-2”**  
**Galvenais inženieris**  
*[Signature]* **/J. Timofejevs/**

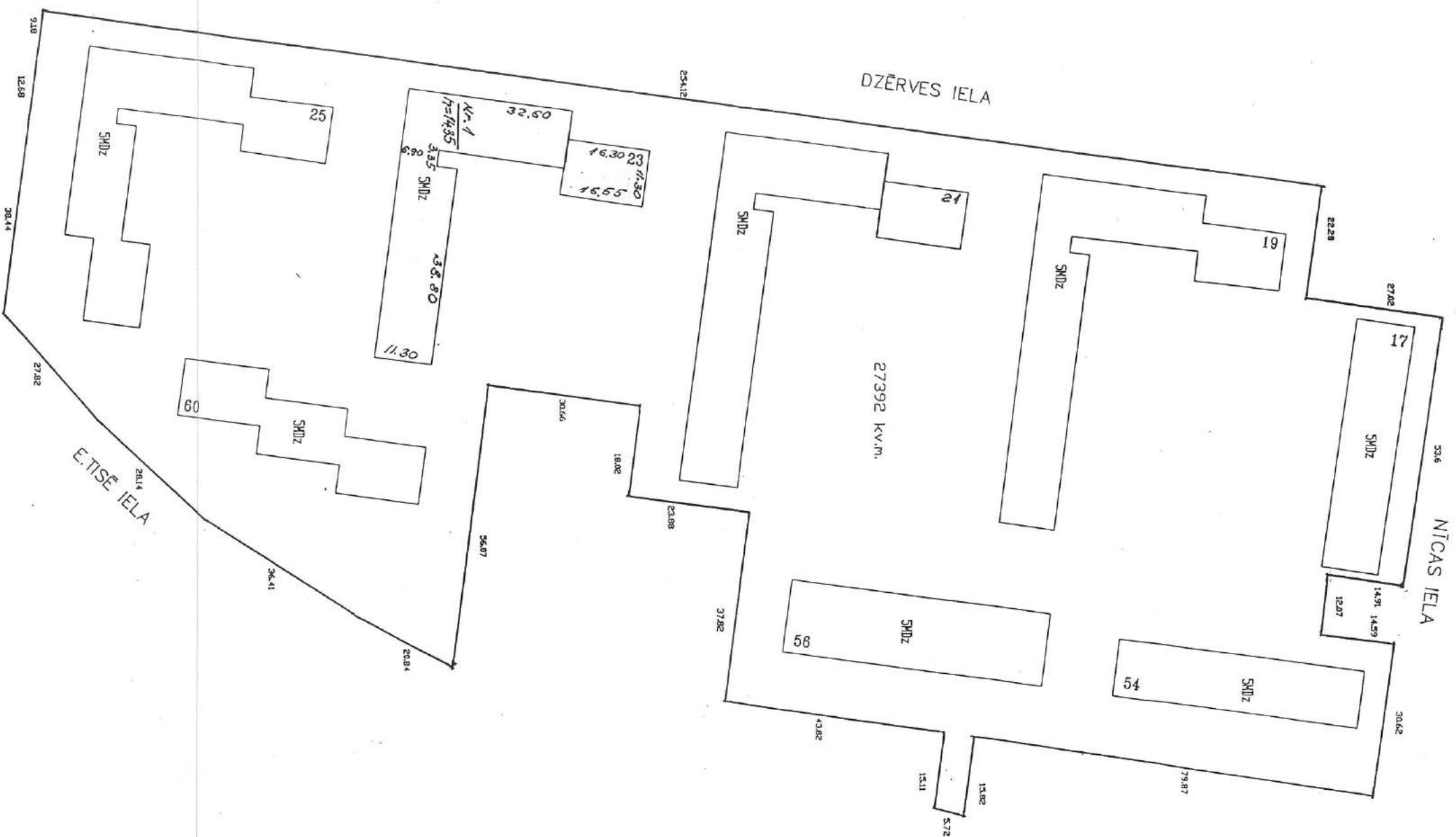

INVENTARIZĀCIJAS PLĀNS INV. LIETA NR. M1:500

Liepājas pilsēta, DZĒRVES IELĀ NR. 23

plisēta adrese

IZPILDĪJA  Speciāliste D. Riekstina 1998.15.1

## Pamatceltnes kartīte

Celtnes īpašnieku un lietotāju kategorija

Nr. 1

pēc plāna

DZĒRVES

ielā

NR. 23

Grupa (kvartāls)

Grunts (fonds)

Pilsēta Līepāja

Rajons

1998. g. 15. maijā

## I. Vispārējās ziņas par celtni

1. Namīpašnieks \_\_\_\_\_
2. Lietotājs \_\_\_\_\_
3. Celtnes pamatuzdevums dzīvojamā ēka vidējā dzīvokļu platība 53.0 (72)
4. Celtnes galv. liet. veids pēc nol. vid. dzīv. augstums 2.50
5. Celšanas gads ~ 1980. g. 1. stāva izlietošana pēc nolikuma
6. Stāvu skaits 5
7. Vai bez tam ir: a) pagrabs, b) puspagrabs, c) mezonīns, d) mansards, e) jumta izbūve \_\_\_\_\_
- Kapitālā grupa I

## II. Celtnes labierīcības

(uzrādīt jā, nē)

Elektriskā apgaismošana	Odensvads	Kanalizācija	Vannu skaits ar krāsniņām		Siltumvads	Gāze	Telefons	Radio (transl.)	Televīzija	Apkure				Ventilācija	Lifti		Izstrād. v.
			kr. ūd. malkas	gāzes						krāsns	centrālā	kāliofiferu	siltumvadū		pasāžieru	preču	
1	2	3	4	5	6	7	8	9	10	11	12	13	14	15	16	17	18
jā	jā	jā	72	-	-	jā	jā	jā	jā	-	jā	-	-	jā	-	-	5

## III. Celtnes pamatdaļas, atsevišķo daļu un piebūvju laukumu un tilpumu aprēķināšana

Nr. vai lit. pēc plāna	Nosaukums	Laukumu aprēķinu formula pēc ārpusē izmēriem	Laukums kv. m	Augstums	Tilpums kub. m
1	2	3	4	5	6
1	Dzīvojamā ēka	$16.30 \times 11.30 + 5.50 \times 0.25 + 32.60 \times 11.30 + 6.90 \times 3.35 + 38.80 \times 11.30$	(1015,5)	14,35	14572
	Lodžijas	$(83.52 + 54.32) \times 1.20$	(161,8)	14,35	2322
P	Pagrabs	$16.30 \times 11.30 + 5.50 \times 0.25 + 32.60 \times 11.30 + 6.90 \times 3.35 + 38.80 \times 11.30 + (3.40 \times 0.90 \times 5) + 37.5 \times 0.17$	1037,2	2.50	2593
A, B, D, E	Piebūves	$(1.55 \times 1.20) \times 4$	7,4	2,20	16
C	Piebūve	$3.30 \times 1.40$	4,6	2,20	10
G, H, J, K	Līdzenums	$(3.20 \times 0.40 + 1.65 \times 1.20) \times 4$	13,0	-	-
M, N, O	Līdzenums	$3.30 \times 1.65$	5,4	-	-
P, R	Teekas pagrabs	$(3.05 \times 1.15) \times 5$	17,5	-	-

KOPĀ. 1085.1

19513

#### IV. Celtnes tehniskais

Nr. pēc kārtas	Konstruktīvo daļu nosaukums	Konstruktīvo daļu nosaukums (materiāls un konstrukcija)	Tehniskā stāvokļa apraksts	Ipatnējais svars	Vērtības koeficients	Vērtējamās celtnes īpatn. svars	Nolietoš. %	Celtnes nolietotais %
1	2	3	4	5	6	7	8	9
1.	Pamati	betona centr.	p. apmērin.	3	1.00	3.00	15	0.45
2.	Sienas un starpsienas	keramīstentona paneļi	"	43	1.00	43.00	20	8.60
3.	Pārsegumi	dz. bet. pan.	"	11	1.00	11.00	20	2.20
4.	Jumts	sauktst. bet. mastika rīvis dz. b.p.	apmērin.	7	1.00	7.00	30	2.10
5.	Grīdas	linoleja, bet., flīžu	p. apmērin.	11	1.00	11.00	20	2.20
6.	Ailes	parastās	"	6	1.00	6.00	20	1.20
7.	Apdare	parastā	"	4	1.00	4.00	20	0.80

### V. Cēltnes un tās atsevišķo daļu un piebūvju

[illegible]



apraksts

Nr. pēc kārtas	Konstruktīvo daļu nosaukums	Konstruktīvo daļu apraksts (materiāls un konstrukcija)	Tehniskā stāvokļa apraksts	Ipatnējais svars	Vērtības koeficients	Vērtējamās celtnes īpatn. svars	Nolietoš. %	Celtnes nolietošanas %
1	2	3	4	5	6	7	8	9
8.	Pārējie darbi	in	p. apmēri.	2	1.00	2.00	20	0.40
9.	Iekšējā san. teh. iekārta	st. 2. daļu	y	13	1.00	13.00	20	2.60
10.								
11.								
12.								
		Kopā				100.00		20.55

$$\text{Nolietošanās \% uz 100 pēc formulas } \frac{\text{nolietošanās \% (aile 9)} \times 100\%}{\text{īpatnējais svars (aile 7)}} = 21\% ;$$

Celtnei atsevišķi pieguļošās pamatdaļas jāceno pēc veidlapas 2-a

atjaunošanas un pašreizējās vērtības aprēķins

[illegible]

# VI. Celtnes atsevišķo daļu (pagraba, puspagraba, mezonīna, jumta stāva) tehniskais apraksts

Literi pēc plāna	Celtnes atsevišķo daļu nosaukums un nozīme	Konstruklīvo daļu apraksts					Papildu iebūves	Nolietošanās %
		sienas	pārsegumi	grīdas	iekš. apdare	jumts		
1	2	3	4	5	6	7	8	9
D	Pagrabs	betona	ot. bet. par.	bet.	par.	-	-	21%

## VII. Celtnes piebūvju tehniskais apraksts

Datums	Liters pēc plāna	Nosaukums	Celš. gads	Pamati	Sienas un starpsienas	Pārsegumi	Jumts	Grīdas	Ailes	Apdare	Nolietoš. %
1	2	3	4	5	6	7	8	9	10	11	12
1998. g. 15. v.	A, B, C, D, E	Pūķu tūris	~1980.	bet. bet.	ot. bet. p.	ot. bet. par.	ot. bet. par.	bet.	par.	par.	21
	G, H, J, K	Līvenis	~1980.	bet.	-	"	"	"	-	"	21

1998. g. « 15. » maijā \_\_\_\_\_

Inventarizators

199\_\_ g. « \_\_\_\_ » \_\_\_\_\_

Kontrolieris

speciāliste  
D. Riekstiņa

## VIII. Atzīmes par tekošo pārmaiņu reģistrāciju

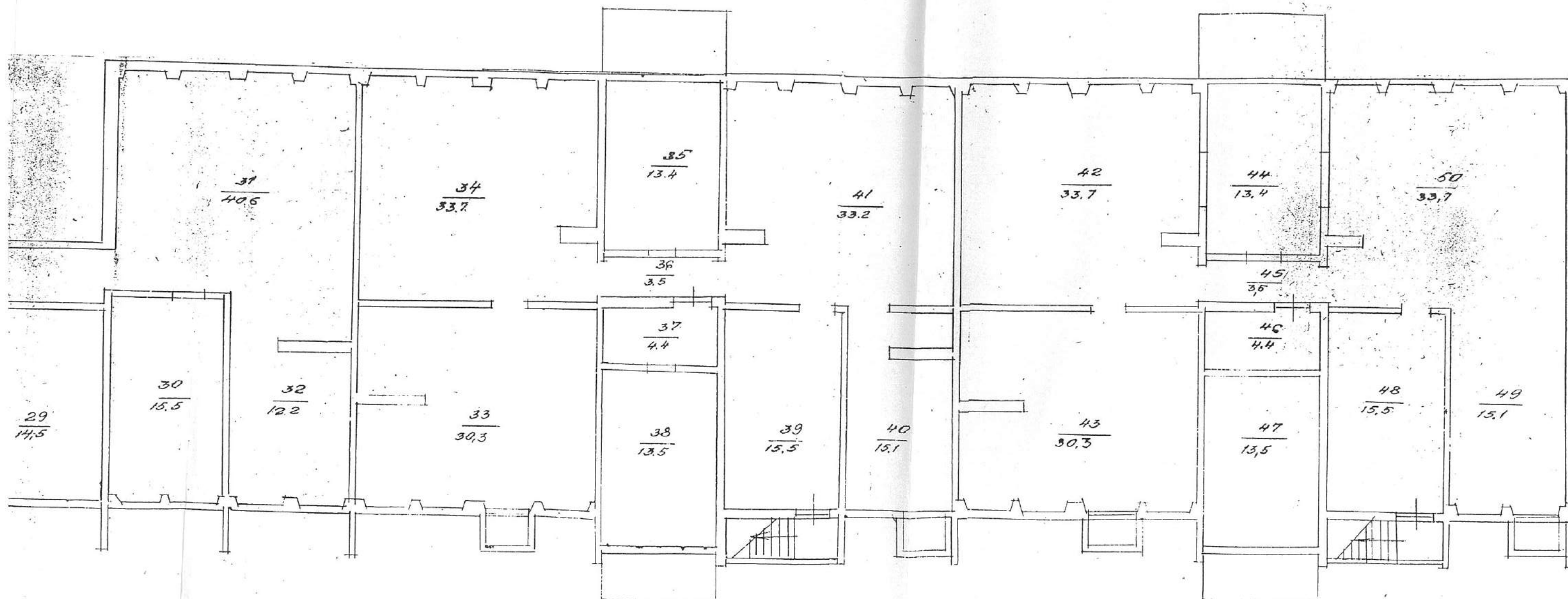

STĀVA PLĀNS		INV. LIETA NR.	M1:100
Liepājas pilsēta,		DZĒRVES ielā Nr. 23	
pilsēta	adrese		
Nr. 1	D	2.20	IZPILDĪJA <i>[Signature]</i> speciāliste <i>[Signature]</i> 1998.15.V
cellne	stāvs	augstums	D. Riekstiņa









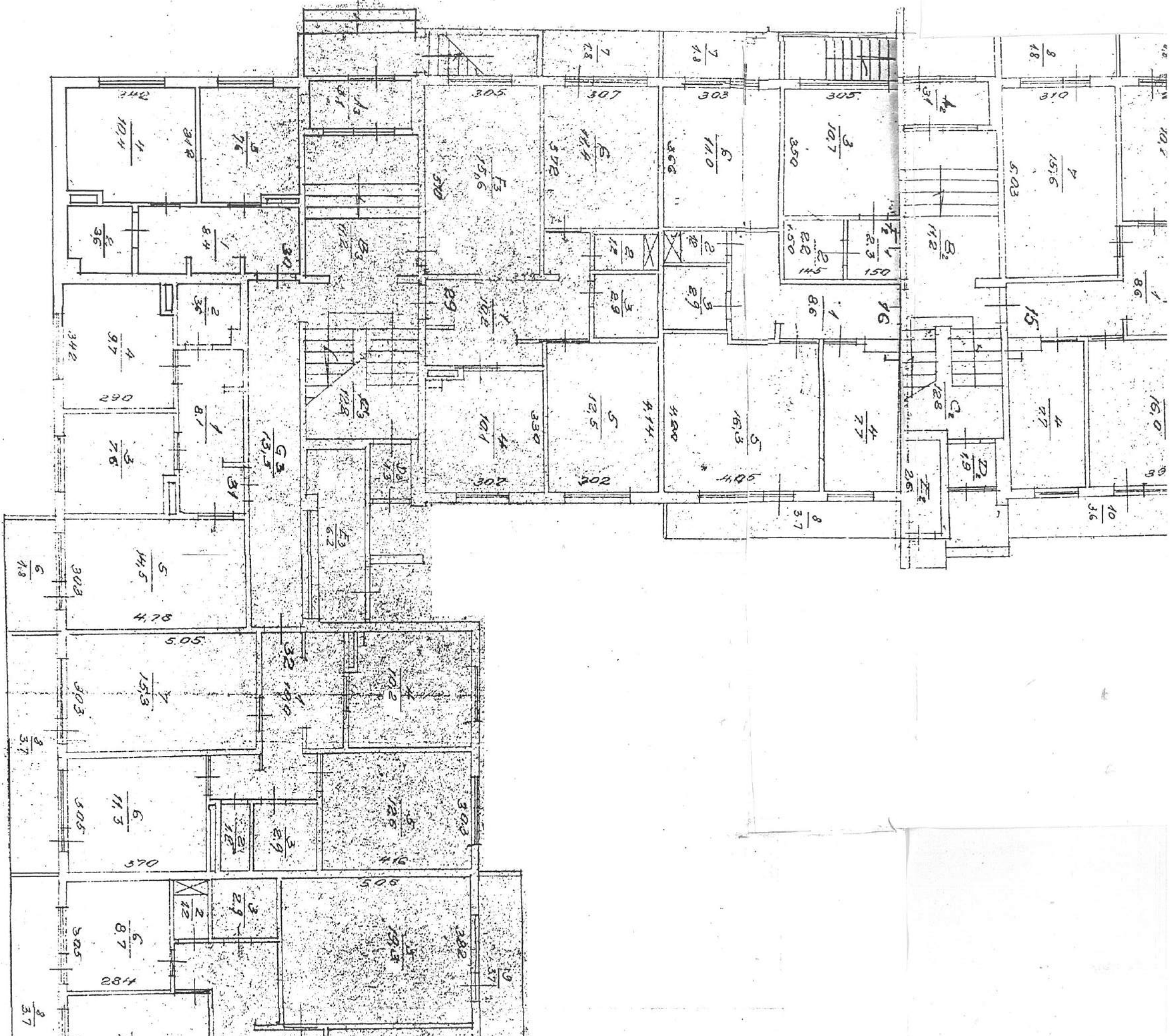



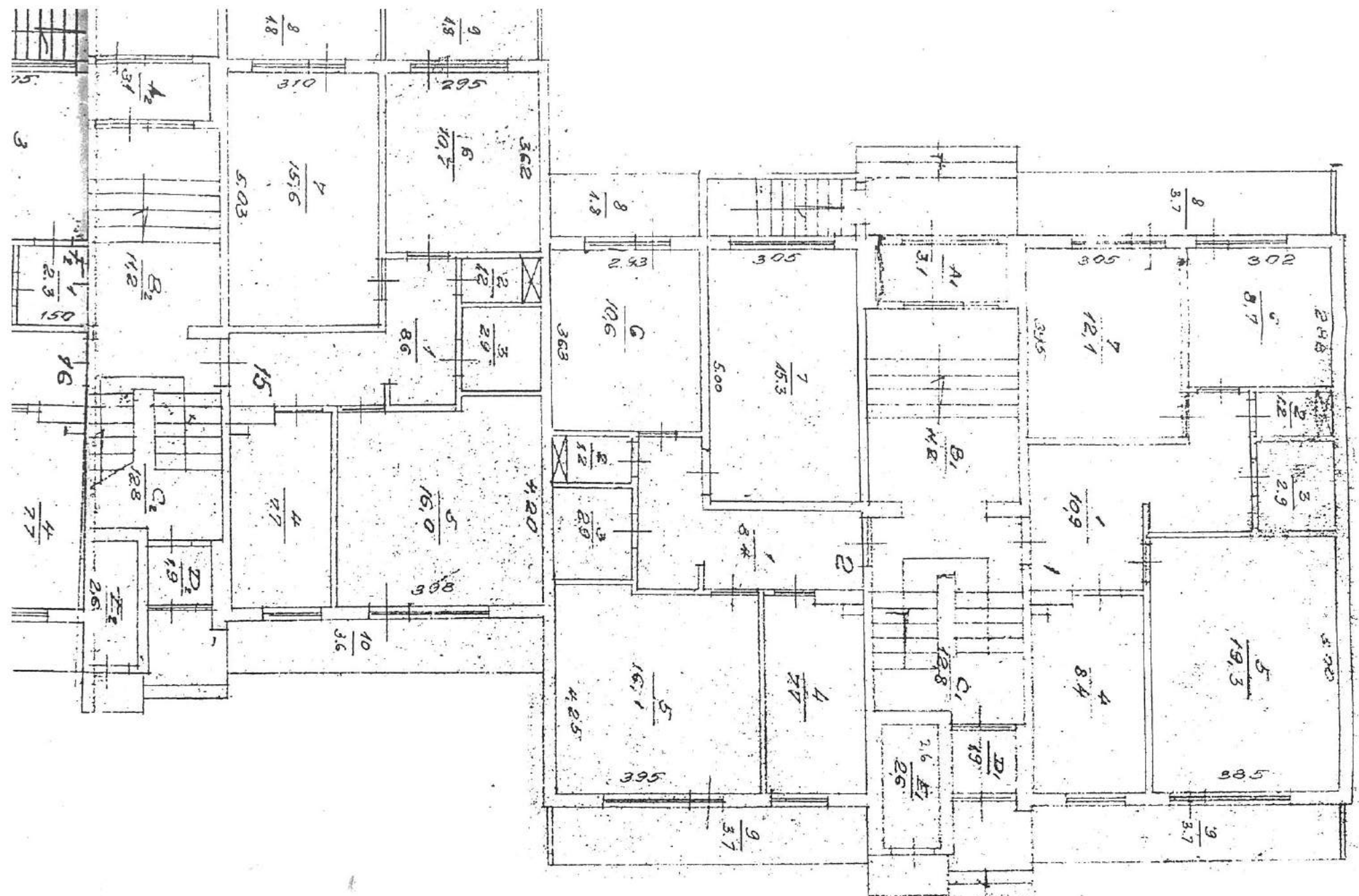



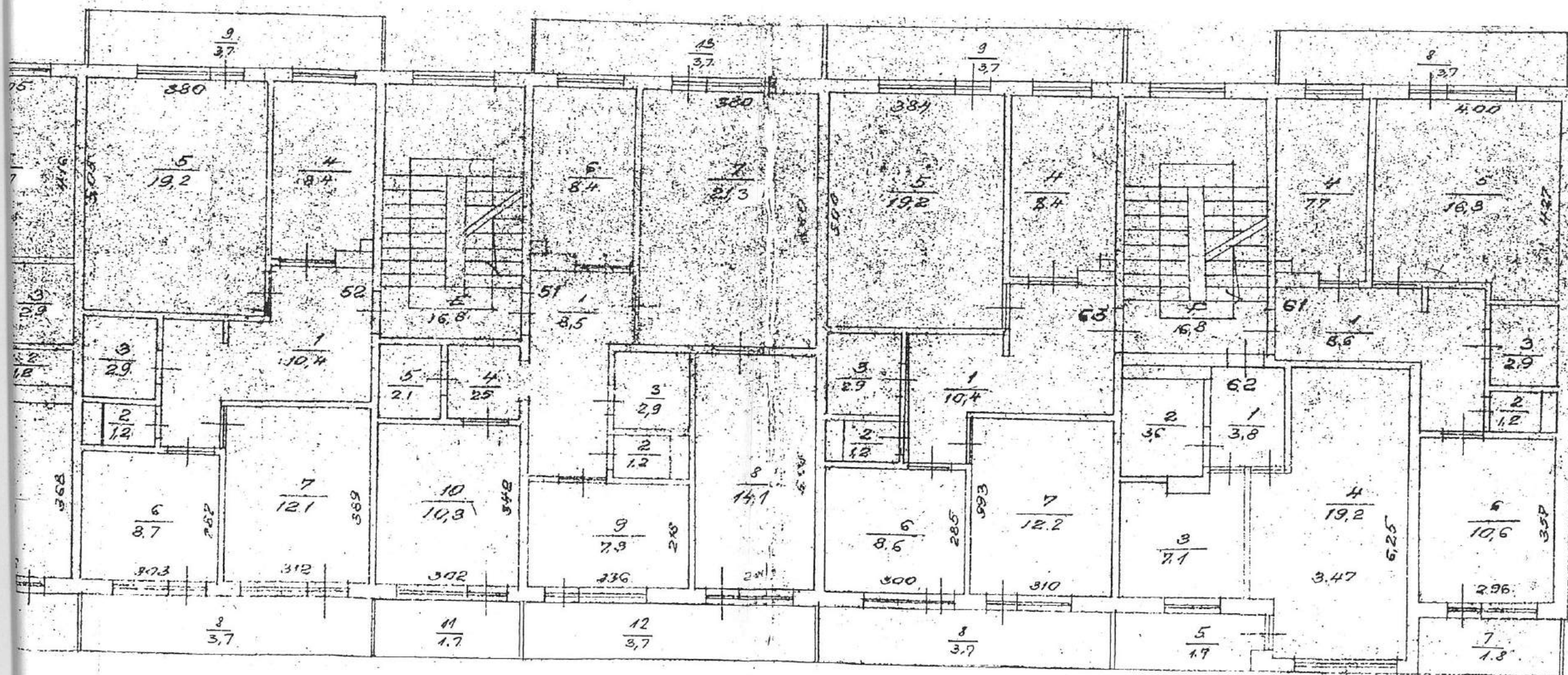



STĀVA PLĀNS			INV. LIETA NR. _____		M1:100
Liepājas pilsēta,			DZĒRVES ielā Nr. 23		
pilsēta			adrese		
Nr. 1	2	2.50	IZPILDĪJA 		speciāliste 1998. 15. 12
celtne	slāvis	augstums			

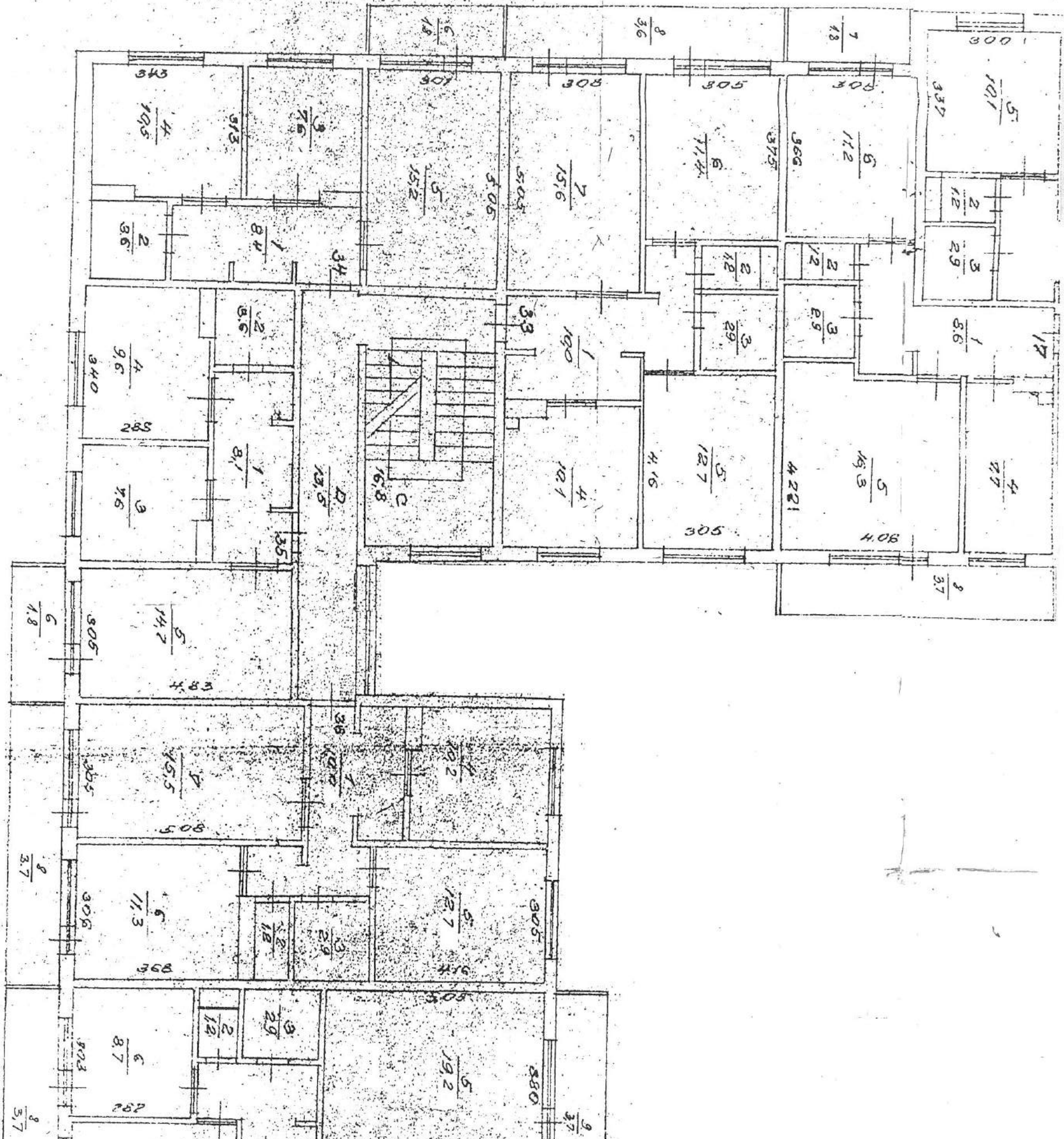



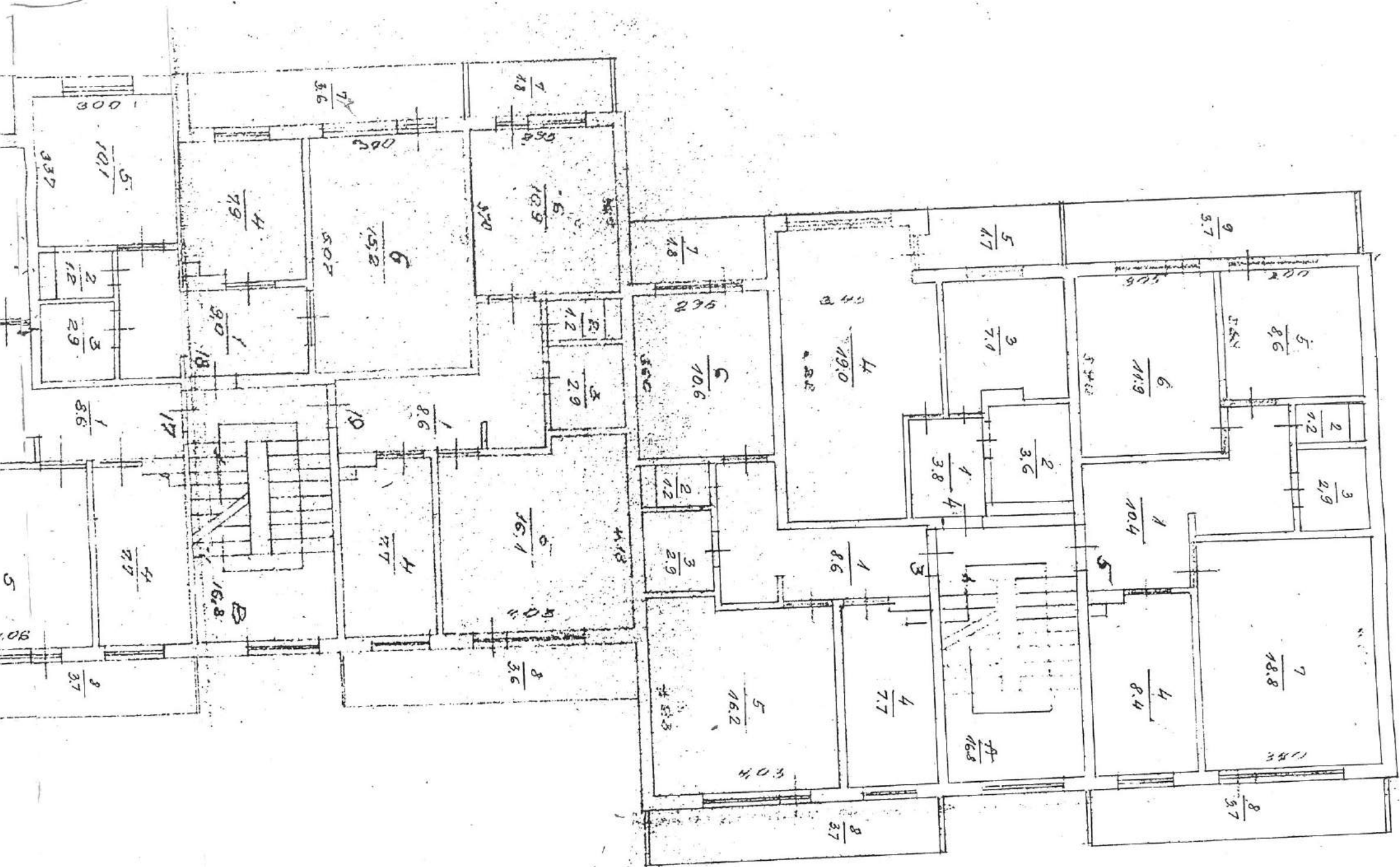

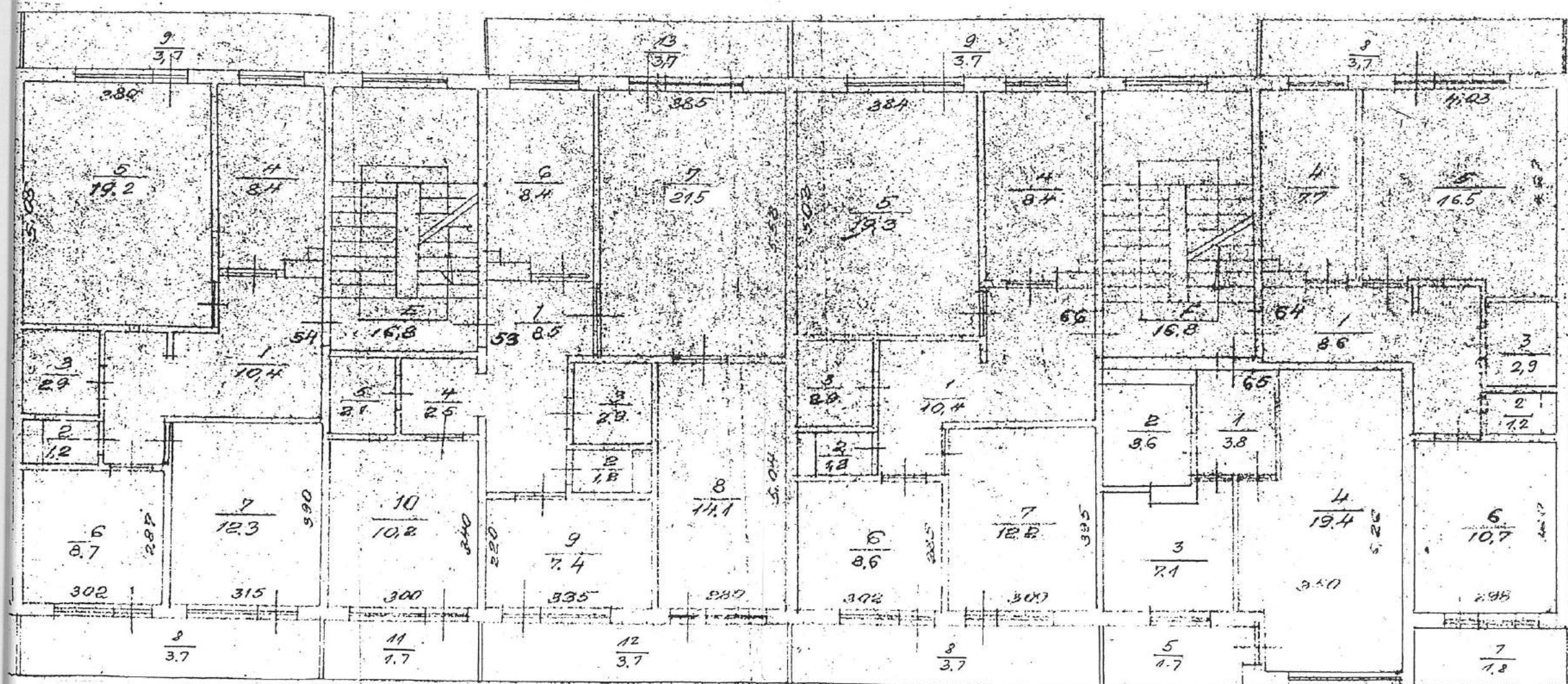

STĀVA PLĀNS			INV. LIETA NR.	M1:100
Liepājas pilsēta,			DZĒRVES ielā Nr. 23	
pilsēta			adrese	
Nr. 1	3	2.50	IZPILDĪJA <i>[Signature]</i> speciāliste 1998. 15. V	
celtne	stāvs	augstums	D. Riekstiņa	





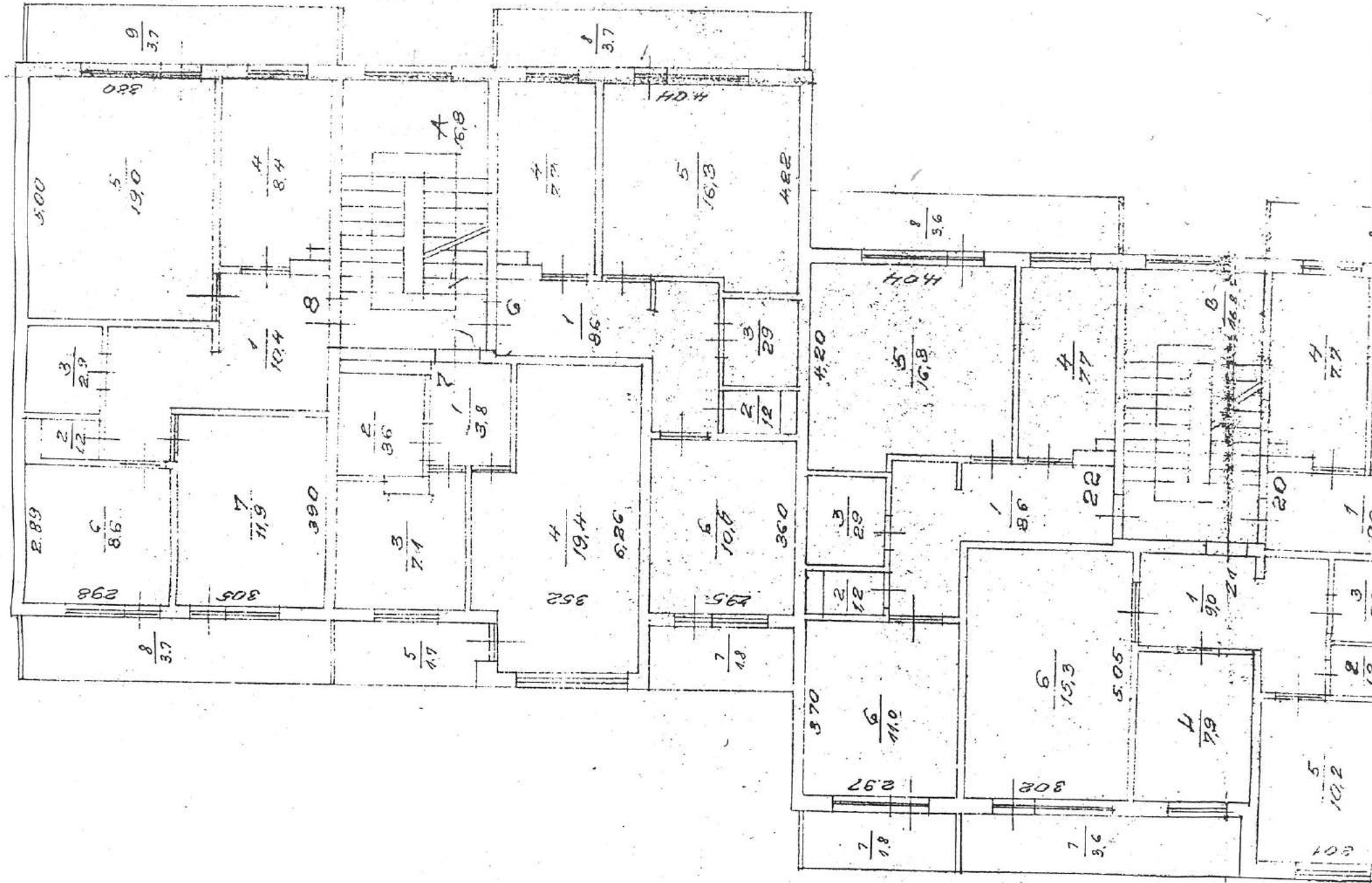



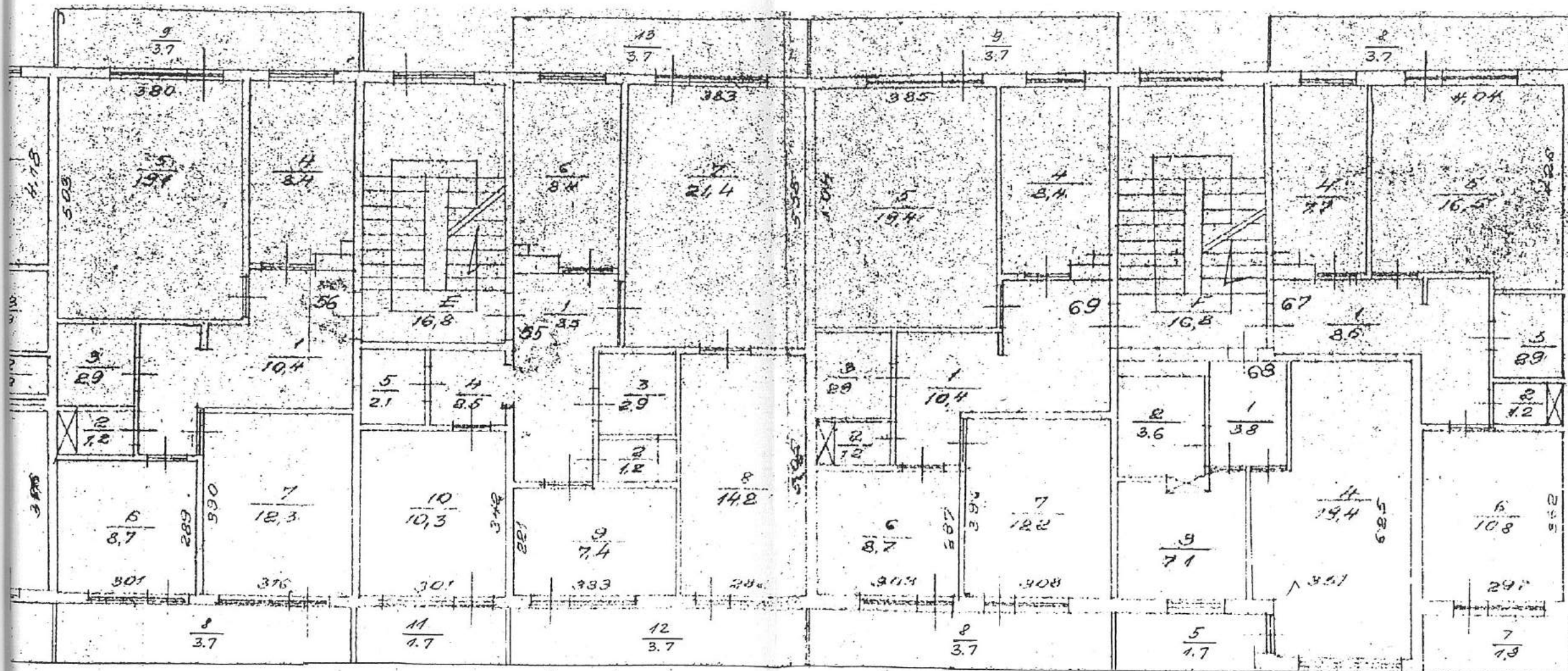

STĀVA PLĀNS			INV. LIETA NR.	M1:100
Liepājas pilsēta,			DZĒRVES ielā Nr.23	
pilsēta			adrese	
Nr. 1	4	2.50	IZPILDĪJA	speciāliste
celme	stāvs	augstums	D. Riekstiņa	1998. 15. V.





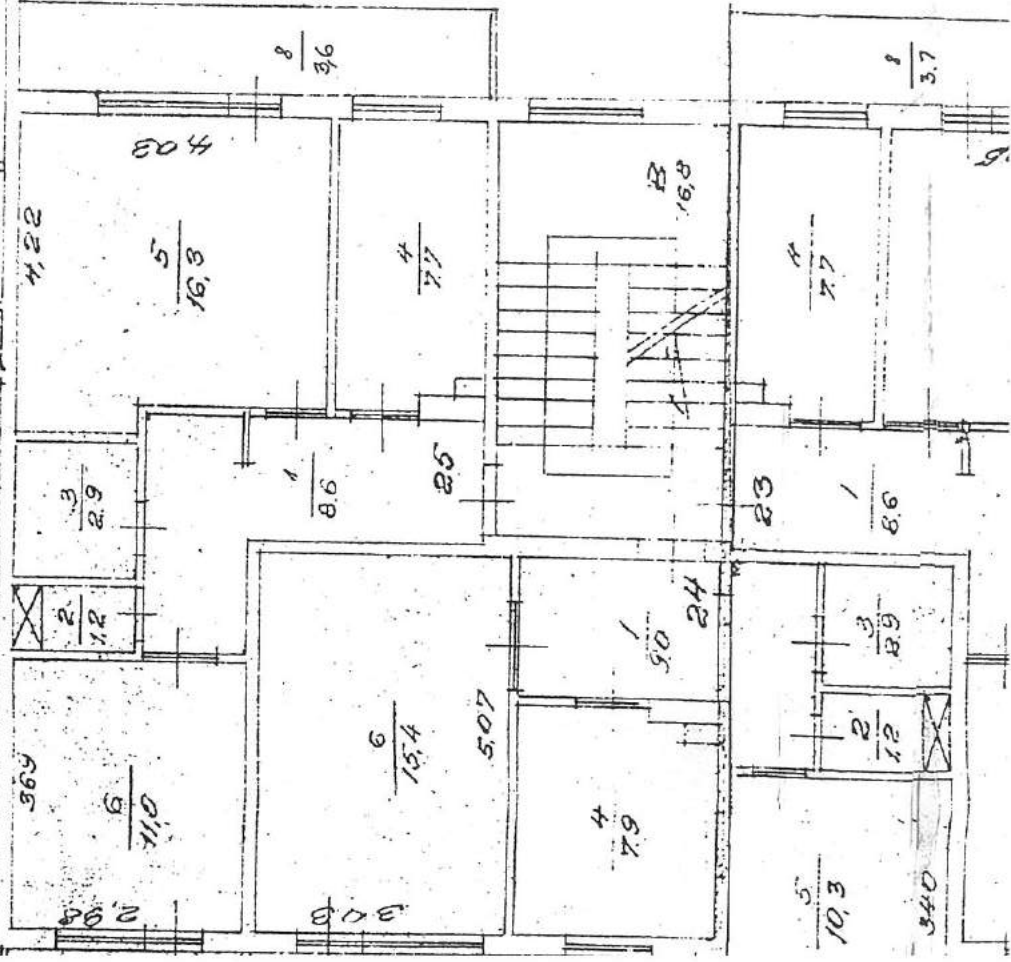
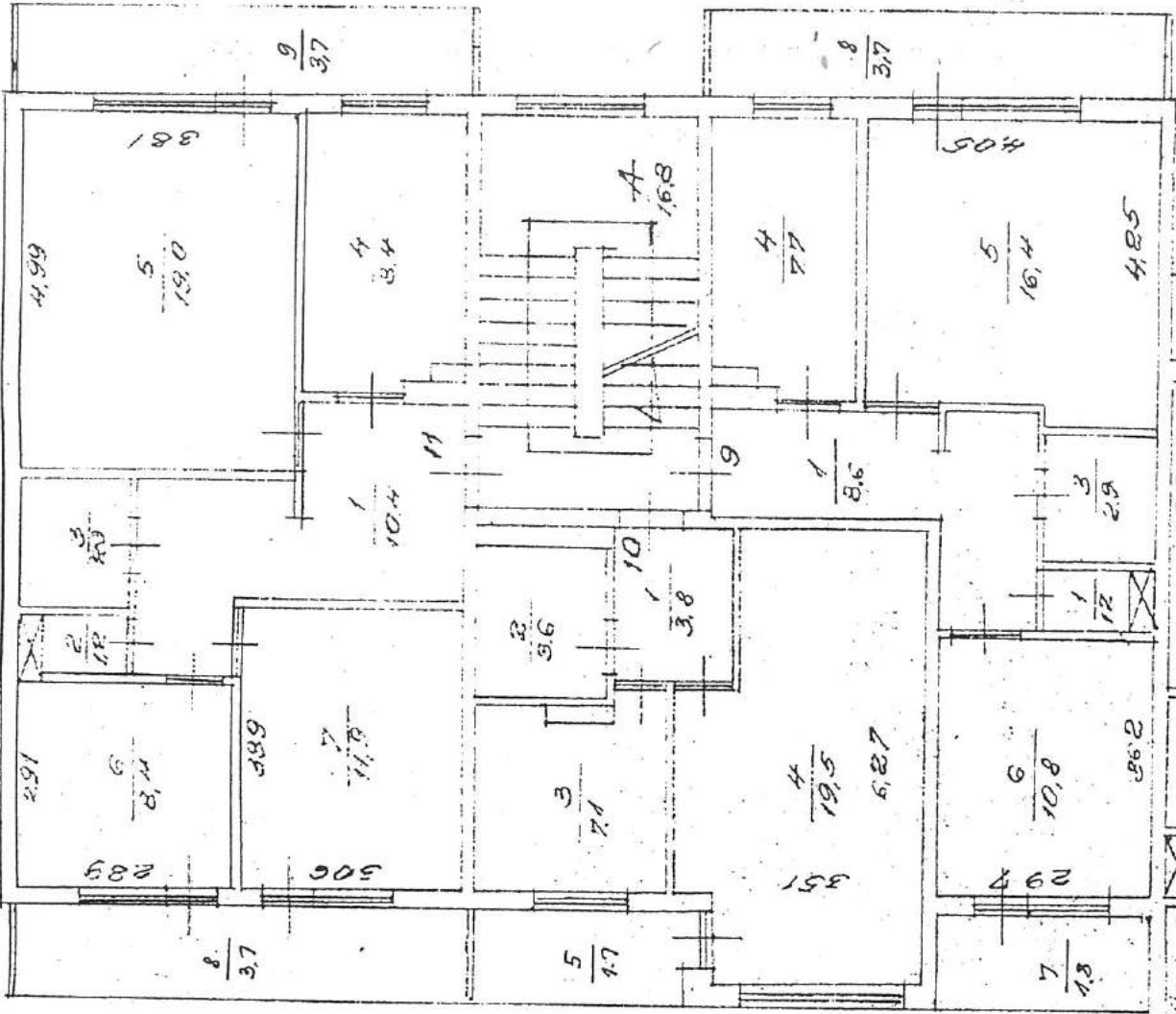

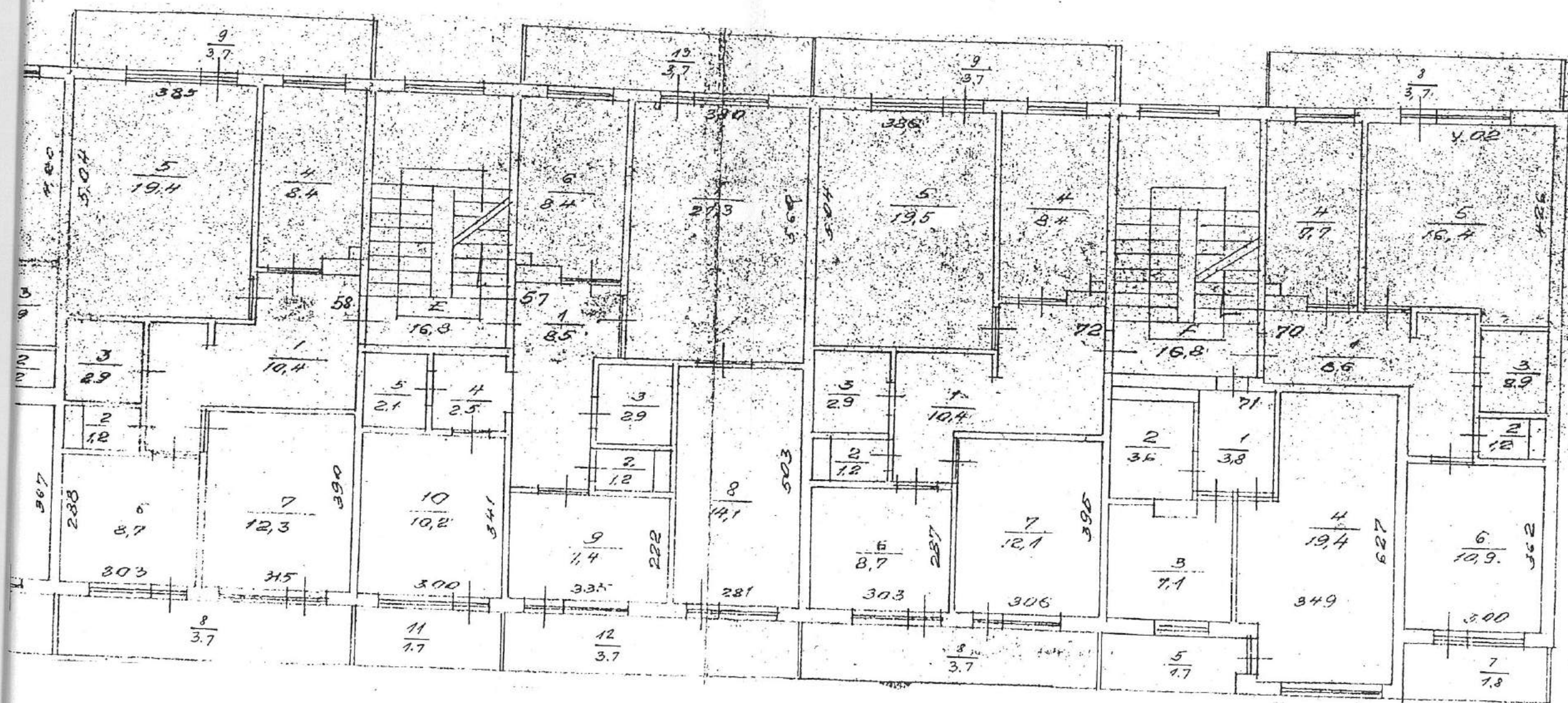

STĀVA PLĀNS		INV. LIETA NR.	M1:100
Liepājas pilsēta,			
pilsēta	adrese		DZĒRVES ielā Nr. 23
Nr. 1	5	2.50	IZPILDĪJA <i>[Signature]</i> speciāliste
cellne	stāvs	augstums	D. Riekstina 1998.15.V

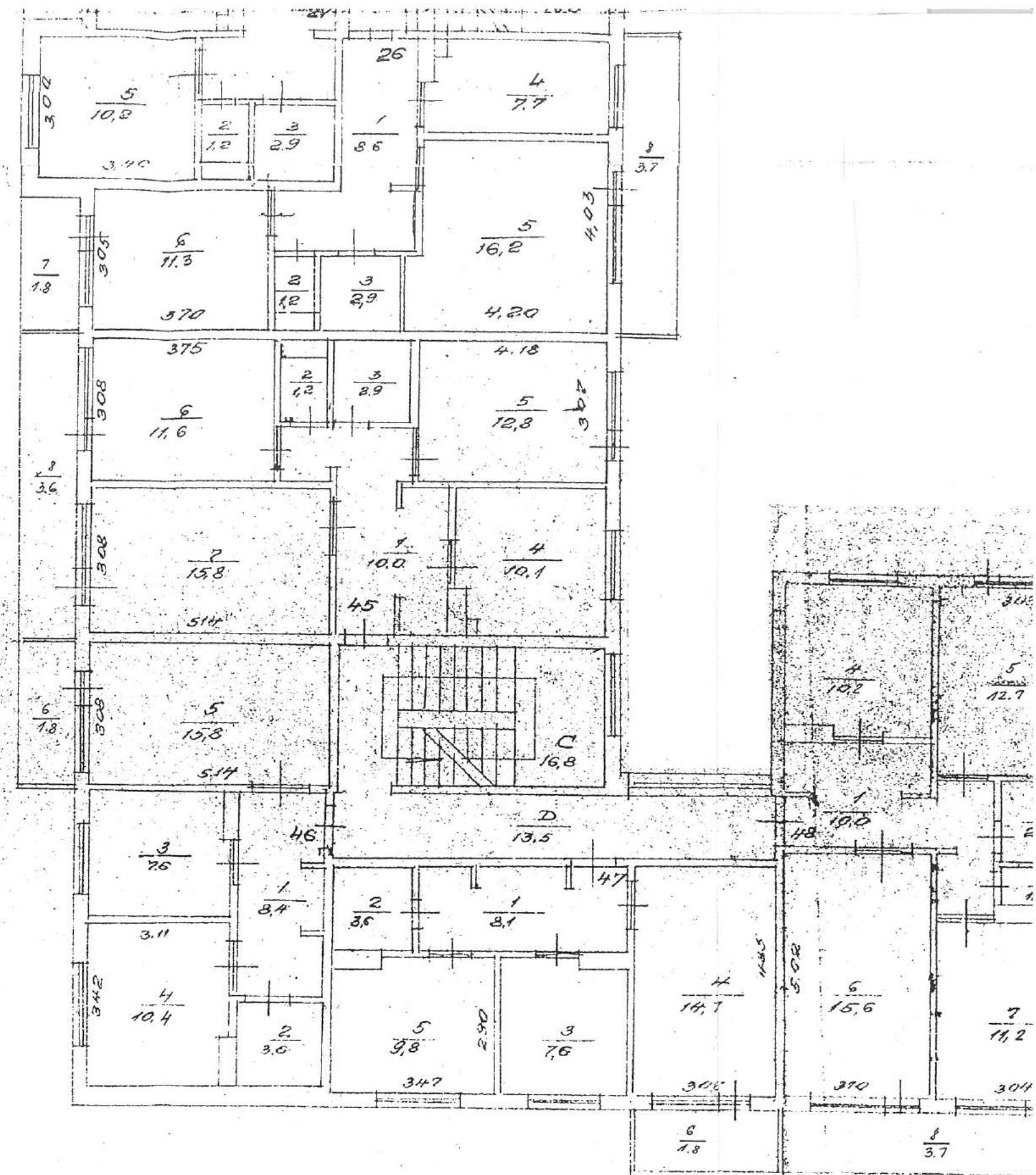



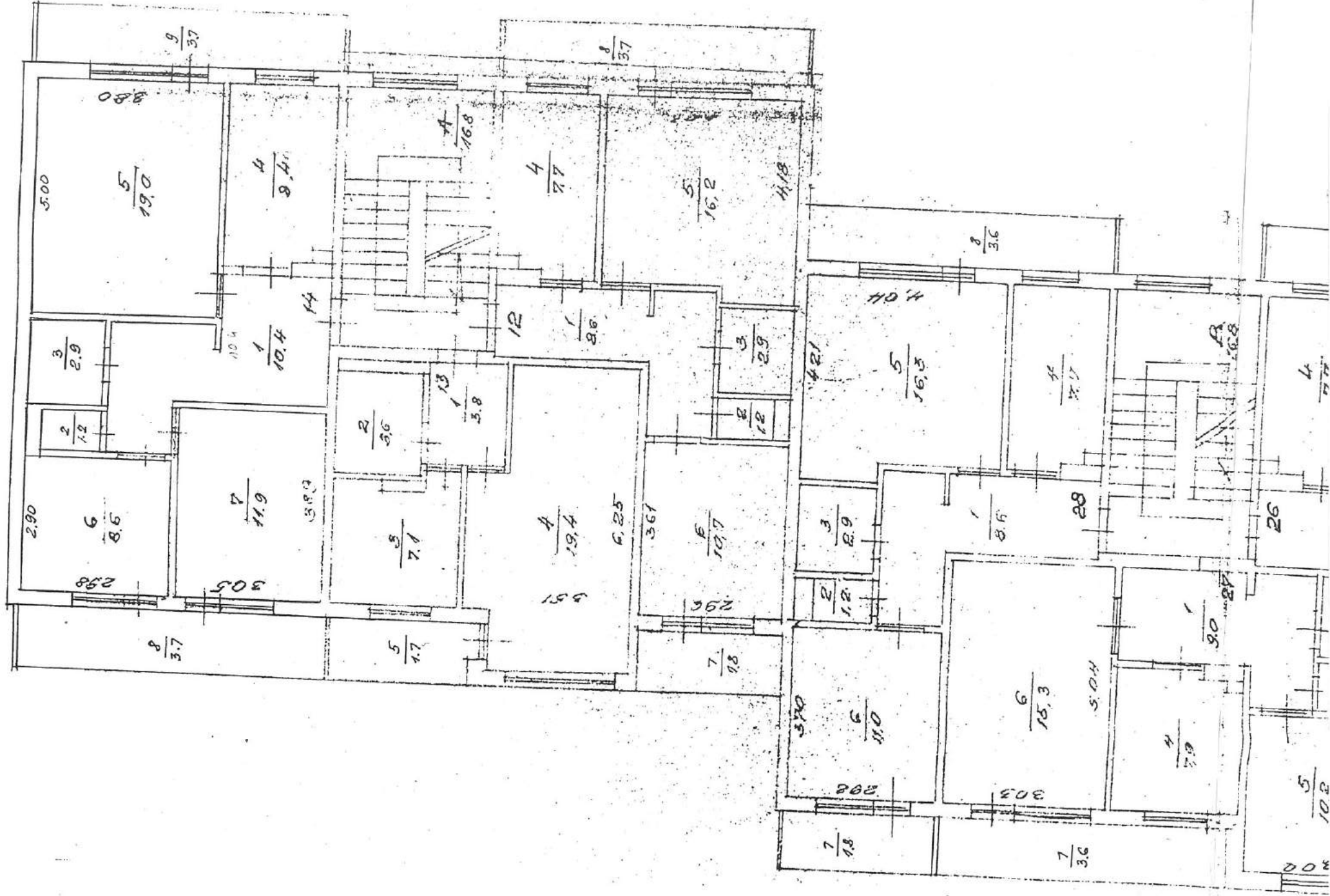

## Plāna eksplikācija celtnei № 1

Inv. lieta Nr. \_\_\_\_\_

Ipašnieku \_\_\_\_\_ kategorija \_\_\_\_\_

rajons LIEPĀJAS pilsēta \_\_\_\_\_ pagasts \_\_\_\_\_ māju nos. \_\_\_\_\_DRĒRVES iela, mājas Nr. 23 kvartāls Nr. \_\_\_\_\_ grupa Nr. \_\_\_\_\_ grunts \_\_\_\_\_

Ieraksta datums	Dzīvokļu Nr.	Istabu Nr.	Istabu nosaukums	Laukums pēc iekšējiem izmēriem kv.m							Istabu iekš. augst.
				ēkas kop. platība	lietd. plat. jur. izziņa	tajā skaitā				palīglaukums	
						dzīv. ar apk.					
1992.g. 15.5	P	1	pagrabat.	15.6						15.6	2.20
		2	"	3.5						3.5	"
		3	"	4.4						4.4	"
		4	"	13.5						13.5	"
		5	"	30.3						30.3	"
		6	"	33.7						33.7	"
		7	"	13.4						13.4	"
		8	"	33.7						33.7	"
		9	"	15.1						15.1	"
		10	"	33.7						33.7	"
		11	"	30.3						30.3	"
		12	"	3.5						3.5	"
		13	"	13.4						13.4	"
		14	"	4.4						4.4	"
		15	"	13.5						13.5	"
		16	"	15.5						15.5	"
		17	"	33.7						33.7	"
		18	"	15.1						15.1	"
		19	"	12.2						12.2	"
		20	"	40.6						40.6	"
		21	"	15.5						15.5	"
		22	"	13.5						13.5	"
		23	"	4.4						4.4	"
		24	"	3.5						3.5	"
		25	"	13.4						13.4	"
		26	"	12.9						12.9	"

Inventarizators: E. L.

Kontrolieris: \_\_\_\_\_

Ieraksta datums	Dzīvokļu Nr.	Istabu Nr.	Istabu nosaukums	Laukums pēc iekšējiem izmēriem kv.m							Istabu iekš. augst.
				ēkas kop. platība	lietd. plat. jur. izziņa	tajā skaitā				palīglaukums	
						dzīv. ar apk.					
P		27	pagraba t.	30.5						30.5	2.20
		28	"	30.6						30.6	"
		29	"	14.5						14.5	"
		30	"	15.5						15.5	"
		31	"	40.6						40.6	"
		32	"	12.2						12.2	"
		33	"	30.3						30.3	"
		34	"	33.7						33.7	"
		35	"	13.4						13.4	"
		36	"	3.5						3.5	"
		37	"	4.4						4.4	"
		38	"	13.5						13.5	"
		39	"	15.5						15.5	"
		40	"	15.1						15.1	"
		41	"	33.2						33.2	"
		42	"	33.7						33.7	"
		43	"	30.3						30.3	"
		44	"	13.4						13.4	"
		45	"	3.5						3.5	"
		46	"	4.4						4.4	"
		47	"	13.5						13.5	"
		48	"	15.5						15.5	"
		49	"	15.1						15.1	"
		50	"	33.7						33.7	"
		PAGRABĀ KOPĀ:		911.9						911.9	
1	1	1	koridors	10.9	10.9					10.9	2.50
		2	oteja	1.2	1.2					1.2	"
		3	numa	2.9	2.9					2.9	"
		4	virtuve	8.4	8.4					8.4	"
		5	istaba	19.3	19.3	19.3					"
		6	"	8.7	8.7	8.7					"

Inventarizators: 

Kontrolieris: \_\_\_\_\_

## Plāna eksplikācija celtnei № 1

Inv. lieta Nr. \_\_\_\_\_

Ipašnieku \_\_\_\_\_ kategorija

rajons LIEDĀBAS pilsēta \_\_\_\_\_ pagasts \_\_\_\_\_ māju nos. \_\_\_\_\_DZERVES iela, mājas Nr. 23 kvartāls Nr. \_\_\_\_\_ grupa Nr. \_\_\_\_\_ grunts Nr. \_\_\_\_\_

Ieraksta datums	Dzīvokļu Nr.	Istabu Nr.	Istabu nosaukums	Laukums pēc iekšējiem izmēriem kv.m							Istabu iekš. augst.
				ēkars kop. platība	lietd. plat. jur. izziņa	tajā skaitā		palīglaukums			
						dzīv. ar apk.					
								latīja $k=0.5$			
1	1	7	istaba	12,1	12,1	12,1				250	
		8	lodžija	3.7				3.7		"	
		9	"	3.7				3.7		"	
			KOPĀ:	70.9	63.5	40.1		7.4	23.4		
	2	1	koridors	8.4	8.4				8.4	"	
		2	atēja	1.2	1.2				1.2	"	
		3	veranda	2.9	2.9				2.9	"	
		4	virtuve	7.7	7.7				7.7	"	
		5	istaba	16.1	16.1	16.1				"	
		6	"	10.6	10.6	10.6				"	
		7	"	15.3	15.3	15.3				"	
		8	lodžija	1.8				1.8		"	
		9	"	3.7				3.7		"	
			KOPĀ:	67.7	62.2	42.0		5.5	20.2		
	15	1	koridors	8.6	8.6				8.6	"	
		2	atēja	1.2	1.2				1.2	"	
		3	veranda	2.9	2.9				2.9	"	
		4	virtuve	7.7	7.7				7.7	"	
		5	istaba	16.0	16.0	16.0				"	
		6	"	10.7	10.7	10.7				"	
		7	"	15.6	15.6	15.6				"	
		8	lodžija	1.8				1.8		"	
		9	"	1.8				1.8		"	
		10		3.6				3.6		"	
			KOPĀ:	69.9	62.7	42.3		7.2	20.4		

Inventarizators: \_\_\_\_\_

Kontrollieris: \_\_\_\_\_

Ieraksta datums	Dzīvokļu Nr.	Istabu Nr.	Istabu nosaukums	Laukums pēc iekšējiem izmēriem kvn							Istabu iekš. augst.
				ēkas kop. platība	lietā. plat. jur. izziņa	tajā skaitā		baldija $k=0.5$		palīglaukums	
						dzīv. ar apk.					
1	16	1	koridors	8.6	8.6					8.6	2.50
		2	atēja	1.2	1.2					1.2	"
		3	namma	2.9	2.9					2.9	"
		4	nīstuve	7.7	7.7					7.7	"
		5	istaba	16.3	16.3	16.3					"
		6	"	11.0	11.0	11.0					"
		7	baldija	1.8				1.8			"
		8	"	3.7				3.7			"
			KOPĀ:	53.2	47.7	27.3		5.5		20.4	
	29	1	koridors	10.2	10.2					10.2	"
		2	atēja	1.2	1.2					1.2	"
		3	namma	2.9	2.9					2.9	"
		4	nīstuve	10.1	10.1					10.1	"
		5	istaba	12.5	12.5	12.5					"
		6	"	11.4	11.4	11.4					"
		7	baldija	1.8				1.8			"
			KOPĀ:	50.1	48.3	23.9		1.8		24.4	
	30	1	koridors	8.4	8.4					8.4	"
		2	tualete	3.6	3.6					3.6	"
		3	nīstuve	7.6	7.6					7.6	"
		4	istaba	10.4	10.4	10.4					"
			KOPĀ:	30.0	30.0	10.4				19.6	
	31	1	koridors	8.1	8.1					8.1	"
		2	tualete	3.6	3.6					3.6	"
		3	nīstuve	7.6	7.6					7.6	"
		4	istaba	9.7	9.7	9.7					"
		5	"	14.5	14.5	14.5					"
		6	baldija	1.8				1.8			"
			KOPĀ:	45.3	43.5	24.2		1.8		19.3	

Inventarizators:



Kontrolieris:



## Plāna eksplikācija celtnei № 1

Inv. lieta Nr. \_\_\_\_\_ Ipašnieku \_\_\_\_\_ kategorija \_\_\_\_\_  
 rajons LIEPĀTAS pilsēta \_\_\_\_\_ pagasts \_\_\_\_\_ māju nos. \_\_\_\_\_  
DZĒRVES iela, mājas Nr. 23 kvartāls Nr. \_\_\_\_\_ grupa Nr. \_\_\_\_\_ grunts Nr. \_\_\_\_\_

Ieraksta datums	Dzīvokļu Nr.	Istabu Nr.	Istabu nosaukums	Laukums pēc iekšējiem izmēriem kv.m						Istabu iekš. augst.
				ēkas kop. platība	lietd. plat. jur. izziņa	tajā skaitā		lodžija $K=0.5$	palīglaukums	
						dzīv. ar apk.				
1	32	1	koridors	10.0	10.0				10.0	2.50
		2	atēja	1.2	1.2				1.2	"
		3	namov.	2.9	2.9				2.9	"
		4	nirtuve	10.2	10.2				10.2	"
		5	istaba	12.6	12.6	12.6				"
		6	"	11.3	11.3	11.3				"
		7	"	15.3	15.3	15.3				"
		8	lodžija	3.7				3.7		"
			KOPĀ:	67.2	63.5	39.2		3.7	24.3	
	49	1	koridors	10.4	10.4				10.4	"
		2	atēja	1.2	1.2				1.2	"
		3	nama	2.9	2.9				2.9	"
		4	nirtuve	8.4	8.4				8.4	"
		5	istaba	19.3	19.3	19.3				"
		6	"	8.7	8.7	8.7				"
		7	"	11.6	11.6	11.6				"
		8	lodžija	3.7				3.7		"
		9	"	3.7				3.7		"
			KOPĀ:	69.9	62.5	39.6		7.4	22.9	
	50	1	koridors	7.1	7.1				7.1	"
		2	atēja	1.2	1.2				1.2	"
		3	nama	2.9	2.9				2.9	"
		4	nirtuve	8.4	8.4				8.4	"
		5	istaba	21.3	21.3	21.3				"

Inventarizators: \_\_\_\_\_

Kontrollieris: \_\_\_\_\_

Ieraksta datums	Dzīvokļu Nr.	Istabu Nr.	Istabu nosaukums	Laukums pēc iekšējiem izmēriem kv.m							Istabu iekš. augst.
				ēkas kop. platība	lietd. plat. jūr. izziņa	tajā skaitā		lodžija $K=0.5$		palīglaukums	
						dzīv. ar apb.					
1	50	6	istaba	16.1	16.1	16.1					2.50
		7	"	8.5	8.5	8.5					"
		8	lodžija	1.8				1.8			"
		9	"	3.7				3.7			"
			KOPĀ:	71.0	65.5	45.9		5.5		19.6	
	59	1	koridors	10.4	10.4					10.4	"
		2	otāja	1.2	1.2					1.2	"
		3	namma	2.9	2.9					2.9	"
		4	sistuve	8.4	8.4					8.4	"
		5	istaba	19.0	19.0	19.0					"
		6	"	8.6	8.6	8.6					"
		7	"	12.4	12.4	12.4					"
		8	lodžija	3.7				3.7			"
		9	"	3.7				3.7			"
			KOPĀ:	70.3	62.9	40.0		7.4		22.9	
	60	1	koridors	8.6	8.6					8.6	"
		2	otāja	1.2	1.2					1.2	"
		3	namma	2.9	2.9					2.9	"
		4	sistuve	7.7	7.7					7.7	"
		5	istaba	16.1	16.1	16.1					"
		6	"	10.6	10.6	10.6					"
		7	lodžija	1.8				1.8			"
		8	"	3.7				3.7			"
			KOPĀ:	52.6	47.1	26.7		5.5		20.4	
		A1	vējturis	3.1						3.1	
		B1	koridors	11.2						11.2	
		C1	kāpnut.	12.8						12.8	
		D1	vējturis	1.9						1.9	
		E1	atkrit. sav.	2.6						2.6	

Inventarizators: Elm

Kontrolieris: \_\_\_\_\_

## Plāna eksplikācija celtnei № 1

Inv. lieta Nr. \_\_\_\_\_

Ipašnieku \_\_\_\_\_ kategorija

rajons LIEPĀJAS pilsēta \_\_\_\_\_ pagasts \_\_\_\_\_ māju nos. \_\_\_\_\_DZĒRVES iela, mājas Nr. 23 kvartāls Nr. \_\_\_\_\_ grupa Nr. \_\_\_\_\_ grunts Nr. \_\_\_\_\_

Ieraksta datums	Dzīvokļu Nr.	Istabu Nr.	Istabu nosaukums	Laukums pēc iekšējīm izmēriem kv.m							Istabu iekš. augst.
				ēkas kop. platība	lietd. plat. jur. izziņa	tājā skaitā				palīglaukums	
						dzīv. ar apk.					
1		A2	nējtveris	3.1						3.1	
		B2	koridors	11.2						11.2	
		C2	kāpņu t.	12.8						12.8	
		D2	nējtveris	1.9						1.9	
		E2	atkrit. sav.	2.6						2.6	
	F2	1	piemīstelpa	2.3						2.3	
		2	palīgtelpa	2.2						2.2	
		3	ratīnu t.	10.7						10.7	
		A3	nējtveris	3.1						3.1	
		B3	koridors	11.2						11.2	
		C3	kāpņu t.	12.8						12.8	
		D3	nējtveris	1.3						1.3	
		E3	atkrit. sav.	6.2						6.2	
		F3	ratīnu t.	15.6						15.6	
		G3	koridors	13.5						13.5	
		A4	nējtveris	3.1						3.1	
		B4	koridors	11.2						11.2	
		C4	kāpņu t.	12.8						12.8	
		D4	nējtveris	1.9						1.9	
		E4	atkrit. sav.	2.6						2.6	
		F4	palīgt.	1.2						1.2	
		A5	nējtveris	3.1						3.1	
		B5	koridors	11.2						11.2	
		C5	kāpņu t.	12.8						12.8	
		D5	nējtveris	1.9						1.9	
		E5	atkrit. sav.	2.6						2.6	

Inventarizators: \_\_\_\_\_

Kontrolleris: \_\_\_\_\_

Ieraksta datums	Dzīvokļu Nr.	Istabu Nr.	Istabu nosaukums	Laukums pēc iekšējiem izmēriem kv.m							Istabu iekš. augst.
				ēkas kop. platība	lietd. plat. jur. izziņa	tajā skaitā		lodžija $K=0.5$		palīglaukums	
						dzīv. ar apk.					
1	F5	1	priekštelpa	2.3						2.3	
		2	pagrīstelpa	2.2						2.2	
		3	ratināt.	10.7						10.7	
			KOPĀ:	221.7						221.7	
	1.	STĀVĀ	KOPĀ:	939.8	659.4	401.6		58.7		479.5	
2	3	1	koridors	8.6	8.6					8.6	2.50
		2	atēja	1.2	1.2					1.2	"
		3	ramma	2.9	2.9					2.9	"
		4	nīstuve	7.7	7.7					7.7	"
		5	istaba	16.2	16.2	16.2					"
		6	"	10.6	10.6	10.6					"
		7	lodžija	1.8				1.8			"
		8	"	3.7				3.7			"
			KOPĀ:	52.7	47.2	26.8		5.5		20.4	
	4	1	koridors	3.8	3.8					3.8	"
		2	atēja	3.6	3.6					3.6	"
		3	nīstuve	7.1	7.1					7.1	"
		4	istaba	19.0	19.0	19.0					"
		5	lodžija	1.7				1.7			"
			KOPĀ:	35.2	33.5	19.0		1.7		14.5	
	5	1	koridors	10.4	10.4					10.4	"
		2	atēja	1.2	1.2					1.2	"
		3	ramma	2.9	2.9					2.9	"
		4	nīstuve	8.4	8.4					8.4	"
		5	istaba	8.6	8.6	8.6					"
		6	"	11.9	11.9	11.9					"
		7	"	18.8	18.8	18.8					"
		8	lodžija	3.7				3.7			"

Inventarizators: 

Kontrolieris: \_\_\_\_\_

## Plāna eksplikācija celtnei № 1

Inv. lieta Nr. \_\_\_\_\_

Ipašnieku \_\_\_\_\_ kategorija

rajons LIEPĀJAS pilsēta \_\_\_\_\_ pagasts \_\_\_\_\_ māju nos. \_\_\_\_\_DZĒRVES iela, mājas Nr. 23 kvartāls Nr. \_\_\_\_\_ grupa Nr. \_\_\_\_\_ grunts Nr. \_\_\_\_\_

Ieraksta datums	Dzīvokļa Nr.	Istabu Nr.	Istabu nosaukums	Laukums pēc iekšējiem izmēriem kv.m							Istabu iekš. augst.
				ēkas kop. platība	lietd. plat. jur. izziņa	tajā skaitā		palīglaukums			
						dzīv. ar apk.					
2	5	9	batīja	3.7				3.7		2.50	
			KOPĀ:	69.6	62.2	39.3		7.4		22.9	
	17	1	koridors	8.6	8.6					8.6	
		2	atēja	1.2	1.2					1.2	
		3	nama	2.9	2.9					2.9	
		4	nīstuve	7.7	7.7					7.7	
		5	istaba	16.3	16.3	16.3					
		6	"	11.2	11.2	11.2					
		7	batīja	1.8				1.8			
		8	"	3.7				3.7			
			KOPĀ:	53.4	47.9	27.5		5.5		20.4	
	18	1	koridors	9.0	9.0					9.0	
		2	atēja	1.2	1.2					1.2	
		3	nama	2.9	2.9					2.9	
		4	nīstuve	7.9	7.9					7.9	
		5	istaba	10.1	10.1	10.1					
		6	"	15.2	15.2	15.2					
		7	batīja	3.6				3.6			
			KOPĀ:	49.9	46.3	25.3		3.6		21.0	
	19	1	koridors	8.6	8.6					8.6	
		2	atēja	1.2	1.2					1.2	
		3	nama	2.9	2.9					2.9	
		4	nīstuve	7.7	7.7					7.7	

Inventarizators: XXXX

Kontrollieris: \_\_\_\_\_



Ieraksta datums	Dzīvokļu Nr.	Istabu Nr.	Istabu nosaukums	Laukums pēc iekšējiem izmēriem kv.m							Istabu iekš. augst.
				ēkas kop. platība	lietoj. plat. jur. izziņa	tajā skaitā		palīglaukums			
						dzīv. ar apk.					
2	19	5	istaba	16.1	16.1	16.1					2.50
		6	"	10.9	10.9	10.9					"
		7	lodžija	1.8				1.8			"
		8	"	3.6				3.6			"
			KOPĀ:	52.8	47.4	27.0		5.4		20.4	
	33	1	koridors	10.0	10.0					10.0	"
		2	atēja	1.2	1.2					1.2	"
		3	kauna	2.9	2.9					2.9	"
		4	nīstuve	10.1	10.1					10.1	"
		5	istaba	12.7	12.7	12.7					"
		6	"	11.4	11.4	11.4					"
		7	"	15.6	15.6	15.6					"
		8	lodžija	3.6				3.6			"
			KOPĀ:	67.5	63.9	39.7		3.6		24.2	
	34	1	koridors	8.4	8.4					8.4	"
		2	tualeti	3.6	3.6					3.6	"
		3	nīstuve	7.6	7.6					7.6	"
		4	istaba	10.5	10.5	10.5					"
		5	"	15.2	15.2	15.2					"
		6	lodžija	1.8				1.8			"
			KOPĀ:	47.1	45.3	25.7		1.8		19.6	
	35	1	koridors	8.1	8.1					8.1	"
		2	tualeti	3.6	3.6					3.6	"
		3	nīstuve	7.6	7.6					7.6	"
		4	istaba	9.6	9.6	9.6					"
		5	"	14.7	14.7	14.7					"
		6	lodžija	1.8				1.8			"
			KOPĀ:	45.4	43.6	24.3		1.8		19.3	

Inventarizators: 

Kontrolieris: \_\_\_\_\_

## Plāna eksplikācija celtnei № 1

Inv. lieta Nr. \_\_\_\_\_

Ipašnieku \_\_\_\_\_ kategorija

rajons LIEDĀVAS pilsēta \_\_\_\_\_ pagasts \_\_\_\_\_ māju nos. \_\_\_\_\_DZĒRVES iela, mājas Nr. 23 kvartāls Nr. \_\_\_\_\_ grupa Nr. \_\_\_\_\_ grunts Nr. \_\_\_\_\_

Ieraksta datums	Dzīvokļu Nr.	Istabu Nr.	Istabu nosaukums	Laukums pēc iekšējiem izmēriem kym							Istabu iekš. augst.
				ēkas kop. platība	lietd. plat. jur. izziņa	tajā skaitā		balājs $K=0.5$		palīglaukums	
						dzīv. ar apk.					
2	36	1	koridors	10.0	10.0					10.0	2.50
		2	atēja	1.2	1.2					1.2	"
		3	nama	2.9	2.9					2.9	"
		4	virtuve	10.2	10.2					10.2	"
		5	istaba	12.7	12.7	12.7					"
		6	"	11.3	11.3	11.3					"
		7	"	15.5	15.5	15.5					"
		8	lodžija	3.7				3.7			"
			KOPĀ:	67.5	63.8	39.5		3.7		24.3	
	51	1	koridors	8.5	8.5					8.5	"
		2	atēja	1.2	1.2					1.2	"
		3	nama	2.9	2.9					2.9	"
		4	koridors	2.5	2.5					2.5	"
		5	pārluc.	2.1	2.1					2.1	"
		6	virtuve	8.4	8.4					8.4	"
		7	istaba	21.3	21.3	21.3					"
		8	"	14.1	14.1	14.1					"
		9	"	7.3	7.3	7.3					"
		10	"	10.3	10.3	10.3					"
		11	lodžija	1.7				1.7			"
		12	"	3.7				3.7			"
		13	"	3.7				3.7			"
			KOPĀ:	87.7	78.6	53.0		9.1		25.6	
	52	1	koridors	10.4	10.4					10.4	"
		2	atēja	1.2	1.2					1.2	"

Inventarizators: SKK

Kontrollieris: \_\_\_\_\_

Ieraksta datums	Dzīvokļu Nr.	Istabu Nr.	Istabu nosaukums	Laukums pēc iekšējiem izmēriem kv.m							Istabu iekš. augst.
				ēkas kop. platība	lietd. plat. jur. izziņa	tajā skaitā		lodžija K=0.5	palīglaukums		
						dzīv. ar apk.					
2	52	3	hanna	2.9	2.9					2.9	2.50
		4	nirstune	8.4	8.4					8.4	"
		5	istaba	19.2	19.2	19.2					"
		6	"	8.7	8.7	8.7					"
		7	"	12.1	12.1	12.1					"
		8	lodžija	3.7				3.7			"
		9	"	3.7				3.7			"
			KOPĀ:	70.3	62.9	40.0		7.4		22.9	
	61	1	koridors	8.6	8.6					8.6	"
		2	atēja	1.2	1.2					1.2	"
		3	hanna	2.9	2.9					2.9	"
		4	nirstune	7.7	7.7					7.7	"
		5	istaba	16.3	16.3	16.3					"
		6	"	10.6	10.6	10.6					"
		7	lodžija	1.8				1.8			"
		8	"	3.7				3.7			"
			KOPĀ:	52.8	47.3	26.9		5.5		20.4	
	62	1	koridors	3.8	3.8					3.8	"
		2	atēja	3.6	3.6					3.6	"
		3	nirstune	7.1	7.1					7.7	"
		4	istaba	19.2	19.2	19.2					"
		5	lodžija	1.7				1.7			"
			KOPĀ:	35.4	33.7	19.2		1.7		14.5	
	63	1	koridors	10.4	10.4					10.4	"
		2	atēja	1.2	1.2					1.2	"
		3	hanna	2.9	2.9					2.9	"
		4	nirstune	8.4	8.4					8.4	"
		5	istaba	19.2	19.2	19.2					"
		6	"	8.6	8.6	8.6					"

Inventarizators: alī

Kontrolieris: \_\_\_\_\_



## Plāna eksplikācija celtnei № 1

Inv. lieta Nr. \_\_\_\_\_

Ipašnieku \_\_\_\_\_

rajons LIEPĀJAS pilsēta \_\_\_\_\_

pagasts \_\_\_\_\_ māju \_\_\_\_\_

DZĒRVES iela, mājas Nr. 23 kvartāls Nr. \_\_\_\_\_ grupa Nr. \_\_\_\_\_

Ieraksta datums	Dzīvokļu Nr.	Istabu Nr.	Istabu nosaukums	Laukums pēc iekšējiem izmēriem kv.m						Istabu iekš. augst.	
				ēlās kop. platība	lietd. plat. jur. izziņa	tajā skaitā		kodēšana $K=0.5$			
						dzīv. ar apk.					
2	63	7	istaba	12.2	12.2	12.2				50	
		8	lodžija	3.7				3.7			
		9	"	3.7				3.7			
			KOPĀ:	70.3	62.9	40.0		7.4			
		A	kāpnīt.	16.8							
		B	"	16.8							
		C	"	16.8						16.8	
		E	"	16.8						16.8	
		F	"	16.8						16.8	
		D	koridors	13.5						16.8	
			KOPĀ:	97.5						13.5	
										97.5	
	2.	STĀVA	KOPĀ:	955.1	786.5	473.2		71.1		410.8	
3	6	1	koridors	8.6	8.6					8.6	2.50
		2	nājs	1.2	1.2					1.2	"
		3	namn.	2.9	2.9					2.9	"
		4	virtul.	7.7	7.7					7.7	"
		5	istaba	16.3	16.3	16.3					"
		6	"	10.6	10.6	10.6					"
		7	lodžija	1.8				1.8			"
		8	"	3.7				3.7			"
			KOPĀ:	52.8	47.3	26.9		5.5		20.4	

Inventarizators: \_\_\_\_\_

Kontrollieris: \_\_\_\_\_

Ieraksta datums	Dzīvokļu Nr.	Istabu Nr.	Istabu nosaukums	Laukums pēc iekšējiem izmēriem kv.m							Istabu iekš. augst.
				ēkas kop. platība	lietd. plat. jur. izziņa	tajā skaitā		palīglaikums			
						dzīv. ar apk.					
3	7	1	koridors	3.8	3.8					3.8	2.50
		2	tualete	3.6	3.6					3.6	"
		3	nīstuve	7.1	7.1					7.1	"
		4	istaba	19.4	19.4	19.4					"
		5	lodžija	1.7				1.7			"
			KOPĀ:	35.6	33.9	19.4		1.7		14.5	
8		1	koridors	10.4	10.4					10.4	2.50
		2	atēja	1.2	1.2					1.2	"
		3	vanna	2.9	2.9					2.9	"
		4	nīstuve	8.4	8.4					8.4	"
		5	istaba	19.0	19.0	19.0					"
		6	"	8.6	8.6	8.6					"
		7	"	11.9	11.9	11.9					"
		8	lodžija	3.7				3.7			"
		9	"	3.7				3.7			"
			KOPĀ:	69.8	62.4	39.5		7.4		22.9	
20		1	koridors	8.6	8.6					8.6	"
		2	atēja	1.2	1.2					1.2	"
		3	vanna	2.9	2.9					2.9	"
		4	nīstuve	7.7	7.7					7.7	"
		5	istaba	16.3	16.3	16.3					"
		6	"	11.3	11.3	11.3					"
		7	lodžija	1.8				1.8			"
		8	"	3.7				3.7			"
			KOPĀ:	53.5	48.0	27.6		5.5		20.4	
21		1	koridors	9.0	9.0					9.0	"
		2	atēja	1.2	1.2					1.2	"
		3	vanna	2.9	2.9					2.9	"
		4	nīstuve	7.9	7.9					7.9	"

Inventarizators: betu

Kontrolieris: \_\_\_\_\_

## Plāna eksplikācija celtnei № 1

Inv. lieta Nr. \_\_\_\_\_

Ipašnieku \_\_\_\_\_ kategorija

rajons LIEPĀJAS pilsēta \_\_\_\_\_ pagasts \_\_\_\_\_ māju nos. \_\_\_\_\_DZĒRVES iela, mājas Nr. 23 kvartāls Nr. \_\_\_\_\_ grupa Nr. \_\_\_\_\_ grunts Nr. \_\_\_\_\_

Ieraksta datums	Dzīvokļa Nr.	Istābu Nr.	Istābu nosaukums	Laukums pēc iekšējām izmēriem kv							Istābu iekš. augst.
				ēkas kop. platība	lietd. plat. jur. izziņa	tajā skaitā		palīglaukums			
						dzīv. ar apk.	lodžija $n=0.5$				
3	21	5	istaba	10.2	10.2	10.2				250	
		6	"	15.3	15.3	15.3				"	
		7	lodžija	3.6				3.6		"	
			KOPĀ:	50.1	46.5	25.5		3.6	21.0		
	22	1	koridors	8.6	8.6				8.6	"	
		2	atēja	1.2	1.2				1.2	"	
		3	uzanna	2.9	2.9				2.9	"	
		4	virtuve	7.7	7.7				7.7	"	
		5	istaba	16.3	16.3	16.3				"	
		6	"	11.0	11.0	11.0				"	
		7	lodžija	1.8				1.8		"	
		8	"	3.6				3.6		"	
			KOPĀ:	53.1	47.7	27.3		5.4	20.4		
	37	1	koridors	10.0	10.0				10.0	"	
		2	atēja	1.2	1.2				1.2	"	
		3	uzanna	2.9	2.9				2.9	"	
		4	virtuve	10.1	10.1				10.1	"	
		5	istaba	12.5	12.5	12.5				"	
		6	"	11.5	11.5	11.5				"	
		7	"	15.5	15.5	15.5				"	
		8	lodžija	3.6				3.6		"	
			KOPĀ:	67.3	63.7	39.5		3.6	24.2		

Inventarizators: \_\_\_\_\_

Kontrollieris: \_\_\_\_\_

Ieraksta datums	Dzīvokļa Nr.	Istabu Nr.	Istabu nosaukums	Laukums pēc iekšējiem izmēriem kv.m							Istabu iekš. augst.
				ēkas kop. platība	lietd. plat. jur. izziņa	tajā skaitā		lodžija K=0.5	palīglaukums		
						dzīv. ar apk.					
3	38	1	koridors	8.4	8.4					8.4	2.50
		2	tuale	3.6	3.6					3.6	"
		3	virtuve	7.6	7.6					7.6	"
		4	istaba	10.6	10.6	10.6					"
		5	"	15.2	15.2	15.2					"
		6	lodžija	1.8				1.8			"
			KOPĀ:	47.2	45.4	25.8		1.8		19.6	
	39	1	koridors	8.1	8.1					8.1	"
		2	tuale	3.6	3.6					3.6	"
		3	virtuve	7.6	7.6					7.6	"
		4	istaba	9.8	9.8	9.8					"
		5	"	14.6	14.6	14.6					"
		6	lodžija	1.8				1.8			"
			KOPĀ:	45.5	43.7	24.4		1.8		19.3	
	40	1	koridors	10.0	10.0					10.0	"
		2	atēja	1.2	1.2					1.2	"
		3	hanna	2.9	2.9					2.9	"
		4	virtuve	10.2	10.2					10.2	"
		5	istaba	12.8	12.8	12.8					"
		6	"	11.3	11.3	11.3					"
		7	"	15.4	15.4	15.4					"
		8	lodžija	3.7				3.7			"
			KOPĀ:	67.5	63.8	39.5		3.7		24.3	
	53	1	koridors	8.5	8.5					8.5	"
		2	atēja	1.2	1.2					1.2	"
		3	hanna	2.9	2.9					2.9	"
		4	koridors	2.5	2.5					2.5	"
		5	pū līk.	2.1	2.1					2.1	"
		6	virtuve	8.4	8.4					8.4	"

Inventarizators:

*[Signature]*

Kontrolieris:

## Plāna eksplikācija celtnei № 1

Inv. lieta Nr. \_\_\_\_\_

Ipašnieku \_\_\_\_\_ kategorija

rajons LIEPĀJAS pilsēta \_\_\_\_\_ pagasts \_\_\_\_\_ māju nos. \_\_\_\_\_DZĒRVES iela, mājas Nr. 23 kvartāls Nr. \_\_\_\_\_ grupa Nr. \_\_\_\_\_ grunts Nr. \_\_\_\_\_

Ieraksta datums	Dzīvokļu Nr.	Istabu Nr.	Istabu nosaukums	Laukums pēc iekšējiem izmēriem kvm							Istabu iekš. augst.
				ēkas kop. platība	lied. plat. jur. izziņa	tajā skaitā		palīglaukums			
						dzīv. ar apk.					
3	53	7	istaba	21.5	21.5	21.5					2.50
		8	"	14.1	14.1	14.1					"
		9	"	7.4	7.4	7.4					"
		10	"	10.2	10.2	10.2					"
		11	lodžija	1.7				1.7			"
		12	"	3.7				3.7			"
		13	"	3.7				3.7			"
			KOPĀ:	87.9	78.8	53.2		9.1		25.6	
	54	1	koridors	10.4	10.4					10.4	"
		2	atēja	1.2	1.2					1.2	"
		3	namma	2.9	2.9					2.9	"
		4	virtuve	8.4	8.4					8.4	"
		5	istaba	19.2	19.2	19.2					"
		6	"	8.7	8.7	8.7					"
		7	"	12.3	12.3	12.3					"
		8	lodžija	3.7				3.7			"
		9	"	3.7				3.7			"
			KOPĀ:	70.5	63.1	40.2		7.4		22.9	
	64	1	koridors	8.6	8.6					8.6	"
		2	atēja	1.2	1.2					1.2	"
		3	namma	2.9	2.9					2.9	"
		4	virtuve	7.7	7.7					7.7	"
		5	istaba	16.5	16.5	16.5					"
		6	"	10.7	10.7	10.7					"

Inventarizators: [paraksts]

Kontrolieris: \_\_\_\_\_



Ieraksta datums	Dzīvokļu Nr.	Istābu Nr.	Istābu nosaukums	Laukums pēc iekšējiem izmēriem kv.m							Istābu iekš. augst.
				ēkas kop. platība	lietd. plat. jur. izziņa	tajā skaitā		laikāja $K=0.5$		palīglaukums	
						dzīv. ar apk.					
3	64	7	laikāja	1.8				1.8			2.50
		8	"	3.7				3.7			"
			KOPĀ:	53.1	47.6	27.2		5.5		20.4	
	65	1	koridors	3.8	3.8					3.8	"
		2	tuale	3.6	3.6					3.6	"
		3	nīstave	7.1	7.1					7.1	"
		4	istaba	19.4	19.4	19.4					"
		5	laikāja	1.7				1.7			"
			KOPĀ:	35.6	33.9	10.4		1.7		14.5	
	66	1	koridors	10.4	10.4					10.4	"
		2	atēja	1.2	1.2					1.2	"
		3	vanna	2.9	2.9					2.9	"
		4	nīstave	8.4	8.4					8.4	"
		5	istaba	19.3	19.3	19.3					"
		6	"	8.6	8.6	8.6					"
		7	"	12.2	12.2	12.2					"
		8	laikāja	3.7				3.7			"
		9	"	3.7				3.7			"
			KOPĀ:	70.4	63.0	40.1		7.4		22.9	
		A	kāpnut.	16.8						16.8	
		B	"	16.8						16.8	
		C	"	16.8						16.8	
		D	koridors	10.5						10.5	
		D <sub>1</sub>	"	2.9						2.9	
		E	kāpnut.	16.8						16.8	
		F	"	16.8						16.8	
			KOPĀ:	97.4						97.4	
	3.	STĀVĀ	KOPĀ:	957.3	788.8	475.5		71.1		410.7	

Inventarizators: 

Kontrollieris: \_\_\_\_\_



## Plāna eksplikācija celtnei № 1

Inv. lieta Nr. \_\_\_\_\_

Ipašnieku \_\_\_\_\_ kategorija

rajons LIEDĀTAS pilsēta \_\_\_\_\_ pagasts \_\_\_\_\_ māju nos. \_\_\_\_\_DRĒRVES iela, mājas Nr. 23 kvartāls Nr. \_\_\_\_\_ grupa Nr. \_\_\_\_\_ grunts Nr. \_\_\_\_\_

Ieraksta datums	Dzīvokļu Nr.	Istabu Nr.	Istabu nosaukums	Laukums pēc iekšējīm izmēriem kv							Istabu iekš. augst.
				ēkas kop. platība	lietd. plat. jur. izziņa	tajā skaitā		lodžija K=0.5		palīglaukums	
						dzīv. ar apk.					
4	9	1	koridors	8.6	8.6					8.6	2.50
		2	atēji	1.2	1.2					1.2	"
		3	namma	2.9	2.9					2.9	"
		4	virtuve	7.7	7.7					7.7	"
		5	istaba	16.4	16.4	16.4					"
		6	"	10.8	10.8	10.8					"
		7	lodžija	1.8				1.8			"
		8	"	3.7				3.7			"
			KOPĀ:	53.1	47.6	27.2		5.5		20.4	
	10	1	koridors	3.8	3.8					3.8	"
		2	atēti	3.6	3.6					3.6	"
		3	virtuve	7.1	7.1					7.1	"
		4	istaba	19.5	19.5	19.5					"
		5	lodžija	1.7				1.7			"
			KOPĀ:	35.7	34.0	19.5		1.7		14.5	
	11	1	koridors	10.4	10.4					10.4	"
		2	atēti	1.2	1.2					1.2	"
		3	namma	2.9	2.9					2.9	"
		4	virtuve	8.4	8.4					8.4	"
		5	istaba	19.0	19.0	19.0					"
		6	"	8.4	8.4	8.4					"
		7	"	11.9	11.9	11.9					"
		8	lodžija	3.7				3.7			"
		9	"	3.7				3.7			"
			KOPĀ:	69.6	62.2	39.3		7.4		22.9	

Inventarizators: [paraksts]

Kontrolieris: \_\_\_\_\_

Ieraksta datums	Dzīvokļu Nr.	Istabu Nr.	Istabu nosaukums	Laukums pēc iekšējiem izmēriem kv.m							Istabu iekš. augst.
				ēkas kop. platība	lietd. plat. jur. izmēra	tajā skaitā		lodžija $\lambda=0.5$		palīglaukums	
						dzīv. ar apb.					
4	23	1	koridors	8.6	8.6					8.6	2.50
		2	āteja	1.2	1.2					1.2	"
		3	nama	2.9	2.9					2.9	"
		4	virtuve	7.7	7.7					7.7	"
		5	istaba	16.2	16.2	16.2					"
		6	"	11.3	11.3	11.3					"
		7	lodžija	1.8				1.8			"
		8	"	3.7				3.7			"
			KOPĀ:	53.4	47.9	27.5		5.5		20.4	
24		1	koridors	9.0	9.0					9.0	"
		2	āteja	1.2	1.2					1.2	"
		3	nama	2.9	2.9					2.9	"
		4	virtuve	7.9	7.9					7.9	"
		5	istaba	10.3	10.3	10.3					"
		6	"	15.4	15.4	15.4					"
		7	lodžija	3.6				3.6			"
			KOPĀ:	50.3	46.7	25.7		3.6		21.0	
25		1	koridors	8.6	8.6					8.6	"
		2	āteja	1.2	1.2					1.2	"
		3	nama	2.9	2.9					2.9	"
		4	virtuve	7.7	7.7					7.7	"
		5	istaba	16.3	16.3	16.3					"
		6	"	11.0	11.0	11.0					"
		7	lodžija	1.8				1.8			"
		8	"	3.6				3.6			"
			KOPĀ:	53.1	47.7	27.3		5.4		20.4	

Inventarizators: Adk

Kontrolieris: \_\_\_\_\_

## Plāna eksplikācija celtnei № 1

Inv. lieta Nr. \_\_\_\_\_

Ipašnieku \_\_\_\_\_ kategorija

rajons LIEPĀJAS pilsēta \_\_\_\_\_ pagasts \_\_\_\_\_ māju nos. \_\_\_\_\_DZĒRVES iela, mājas Nr. 23 kvartāls Nr. \_\_\_\_\_ grupa Nr. \_\_\_\_\_ grunts Nr. \_\_\_\_\_

Ieraksta datums	Dzīvokļu Nr.	Istabu Nr.	Istabu nosaukums	Laukums pēc iekšējīm izmēriem kv m							Istabu iekš. augst.
				ēkas kop. platība	līdz. plat. jur. izziņa	tajā skaitā		palīglaukums			
						dzīv. ar apk.					
4	41	1	koridors	10.0	10.0					10.0	2.50
		2	atja	1.2	1.2					1.2	"
		3	vanna	2.9	2.9					2.9	"
		4	virtuve	10.1	10.1					10.1	"
		5	istaba	12.6	12.6	12.6					"
		6	"	11.3	11.3	11.3					"
		7	"	15.6	15.6	15.6					"
		8	lodžija	3.6				3.6			"
			KOPĀ:	67.3	63.7	39.5		3.6		24.2	
	42	1	koridors	8.4	8.4					8.4	"
		2	tualete	3.6	3.6					3.6	"
		3	virtuve	7.6	7.6					7.6	"
		4	istaba	10.5	10.5	10.5					"
		5	"	15.3	15.3	15.3					"
		6	lodžija	1.8				1.8			"
			KOPĀ:	47.2	45.4	25.8		1.8		19.6	
	43	1	koridors	8.1	8.1					8.1	"
		2	tualete	3.6	3.6					3.6	"
		3	virtuve	7.6	7.6					7.6	"
		4	istaba	9.9	9.9	9.9					"
		5	"	14.5	14.5	14.5					"
		6	lodžija	1.8				1.8			"
			KOPĀ:	45.5	43.7	24.4		1.8		19.3	

Inventarizators: \_\_\_\_\_

Kontrolieris: \_\_\_\_\_

Ieraksta datums	Dzīvokļu Nr.	Istabu Nr.	Istabu nosaukums	Laukums pēc iekšējiem izmēriem kv.m							Istabu iekš. augst.
				ēkas kop. platība	lietd. plat. jur. izziņa	Laijā skaitā		palīglaukums			
						dzīv. ar apš.					
4	44	1	koridors	10.0	10.0					10.0	2.50
		2	atēja	1.2	1.2					1.2	"
		3	nama	2.9	2.9					2.9	"
		4	virtuve	10.2	10.2					10.2	"
		5	istaba	12.9	12.9	12.9					"
		6	"	15.5	15.5	15.5					"
		7	"	11.2	11.2	11.2					"
		8	lodžija	3.7				3.7			"
			KOPĒ:	67.6	63.9	39.6		3.7		24.3	
	55	1	koridors	8.5	8.5					8.5	"
		2	atēja	1.2	1.2					1.2	"
		3	nama	2.9	2.9					2.9	"
		4	koridors	2.5	2.5					2.5	"
		5	pieciņš.	2.1	2.1					2.1	"
		6	virtuve	8.4	8.4					8.4	"
		7	istaba	21.4	21.4	21.4					"
		8	"	14.2	14.2	14.2					"
		9	"	7.4	7.4	7.4					"
		10	"	10.3	10.3	10.3					"
		11	lodžija	1.7				1.7			"
		12	"	3.7				3.7			"
		13	"	3.7				3.7			"
			KOPĒ:	88.0	78.9	53.3		9.1		25.6	
	56	1	koridors	10.4	10.4					10.4	"
		2	atēja	1.2	1.2					1.2	"
		3	nama	2.9	2.9					2.9	"
		4	virtuve	8.4	8.4					8.4	"
		5	istaba	19.1	19.1	19.1					"
		6	"	8.7	8.7	8.7					"
		7	"	12.3	12.3	12.3					"

Inventarizators: 

Kontrolieris: \_\_\_\_\_

## Plāna eksplikācija celtnei № 1

Inv. lieta Nr. \_\_\_\_\_

Ipašnieku \_\_\_\_\_ kategorija

rajons LIEPĀJAS pilsēta \_\_\_\_\_ pagasts \_\_\_\_\_ māju nos. \_\_\_\_\_DZĒRVES iela, mājas Nr. 23 kvartāls Nr. \_\_\_\_\_ grupa Nr. \_\_\_\_\_ grunts Nr. \_\_\_\_\_

Ieraksta datums	Dzīvokļu Nr.	Istabu Nr.	Istabu nosaukums	Laukums pēc iekšējiem izmēriem kvn							Istabu iekš. augst.
				ēkas kop. platība	lietd. plat. jur. izziņa	tajā skaitā		locējā $k=0.5$	palīglaukums		
						dzīv. ar apk.					
4	56	8	lodžija	3.7				3.7		2.50	
		9	1	3.7				3.7		1	
			KOPĀ:	70.4	63.0	40.1		7.4	22.9		
	67	1	koridors	8.6	8.6				8.6	"	
		2	atēja	1.2	1.2				1.2	"	
		3	nama	2.9	2.9				2.9	"	
		4	vistuve	7.7	7.7				7.7	"	
		5	istaba	16.5	16.5	16.5				"	
		6	4	10.8	10.8	10.8				1	
		7	lodžija	1.8				1.8		"	
		8	4	3.7				3.7		"	
			KOPĀ:	53.2	47.7	27.3		5.5	20.4		
	68	1	koridors	3.8	3.8				3.8	"	
		2	nama	3.6	3.6				3.6	"	
		3	vistuve	7.1	7.1				7.1	"	
		4	istaba	19.4	19.4	19.4				"	
		5	lodžija	1.7				1.7		"	
			KOPĀ:	35.6	33.9	19.4		1.7	14.5		
	69	1	koridors	10.4	10.4				10.4	"	
		2	atēja	1.2	1.2				1.2	"	
		3	nama	2.9	2.9				2.9	"	
		4	vistuve	8.4	8.4				8.4	"	
		5	istaba	19.4	19.4	19.4				"	

Inventarizators: [Signature]

Kontrolieris: \_\_\_\_\_



Ieraksta datums	Dzīvokļu Nr.	Istabu Nr.	Istabu nosaukums	Laukums pēc iekšējiem izmēriem kv.m							Istabu iekš. augst.
				ēkas kop. platība	lietd. plat. jur. izziņa	tajā skaitā		logaiņa $\kappa=0.5$		palīglaukums	
						dzīv. ar apk.					
4	69	6	istaba	8.7	8.7	8.7					2.50
		7	"	12.2	12.2	12.2					"
		8	lodžija	3.7				3.7			"
		9	"	3.7				3.7			"
			KOPĀ:	70.6	63.2	40.3		7.4		22.9	
		A	Kāpināt.	16.8						16.8	
		B	"	16.8						16.8	
		C	"	16.8						16.8	
		E	"	16.8						16.8	
		F	"	16.8						16.8	
		D	Koridors	13.5						13.5	
			KOPĀ:	97.5						97.5	
	4.	STĀVĀ	KOPĀ:	958.1	789.5	476.2		77.1		410.8	
5	12	1	Koridors	8.6	8.6					8.6	2.50
		2	atja	1.2	1.2					1.2	"
		3	namma	2.9	2.9					2.9	"
		4	virtuve	7.7	7.7					7.7	"
		5	istaba	16.2	16.2	16.2					"
		6	"	10.7	10.7	10.7					"
		7	lodžija	1.8				1.8			"
		8	"	3.7				3.7			"
			KOPĀ	52.8	47.3	26.9		5.5		20.4	
	13	1	Koridors	3.8	3.8					3.8	"
		2	trāle	3.6	3.6					3.6	"
		3	virtuve	7.1	7.1					7.1	"
		4	istaba	19.4	19.4	19.4					"
		5	lodžija	1.7				1.7			"
			KOPĀ:	35.6	33.9	19.4		1.7		14.5	

Inventarizators: Stille

Kontrolieris: \_\_\_\_\_



## Plāna eksplikācija celtnei № 1

Inv. lieta Nr. \_\_\_\_\_

Ipašnieku \_\_\_\_\_ kategorija

rajons LIEDĀRĀS pilsēta \_\_\_\_\_ pagasts \_\_\_\_\_ māju nos. \_\_\_\_\_DZĒRVES iela, mājas Nr. 23 kvartāls Nr. \_\_\_\_\_ grupa Nr. \_\_\_\_\_ grunts Nr. \_\_\_\_\_

Ieraksta datums	Dzīvokļu Nr.	Istabu Nr.	Istabu nosaukums	Laukums pēc iekšējīm izmēriem kvm							Istabu iekš. augst.
				ēkas kop. platība	lietd. plat. jur. izziņa	tajā skaitā		laikāja κ=0.5		palīglaukums	
						dzīv. ar apk.					
5	14	1	koridors	10.4	10.4					10.4	2.50
		2	atēja	1.2	1.2					1.2	"
		3	nama	2.9	2.9					2.9	"
		4	virtuve	8.4	8.4					8.4	"
		5	istaba	19.0	19.0	19.0					"
		6	"	8.6	8.6	8.6					"
		7	"	11.9	11.9	11.9					"
		8	lodžija	3.7				3.7			"
		9	"	3.7				3.7			"
			KOPĀ:	69.8	62.4	39.5		7.4		22.9	
	26	1	koridors	8.6	8.6					8.6	"
		2	atēja	1.2	1.2					1.2	"
		3	nama	2.9	2.9					2.9	"
		4	virtuve	7.7	7.7					7.7	"
		5	istaba	16.2	16.2	16.2					"
		6	"	11.3	11.3	11.3					"
		7	lodžija	1.8				1.8			"
		8	"	3.7				3.7			"
			KOPĀ:	53.4	47.9	27.5		5.5		20.4	
	27	1	koridors	9.0	9.0					9.0	"
		2	atēja	1.2	1.2					1.2	"
		3	nama	2.9	2.9					2.9	"
		4	virtuve	7.9	7.9					7.9	"
		5	istaba	10.2	10.2	10.2					"

Inventarizators: \_\_\_\_\_

Kontrolieris: \_\_\_\_\_

Ieraksta datums	Dzīvokļu Nr.	Istabu Nr.	Istabu nosaukums	Laukums pēc iekšējiem izmēriem kv.m							Istabu iekš. augst.
				ēkas kop. platība	lietd. plat. jur. izziņa	tajā skaitā		lodžija $K=0.5$		palīglaukums	
						dzīv. ar apk.					
5	27	6	istaba	15.3	15.3	15.3					2.50
		7	lodžija	3.6				3.6			"
			KOPĀ:	50.1	46.5	25.5		3.6		24.0	
	28	1	koridors	8.6	8.6					8.6	"
		2	atēja	1.2	1.2					1.2	"
		3	hanna	2.9	2.9					2.9	"
		4	virtuve	7.7	7.7					7.7	"
		5	istaba	16.3	16.3	16.3					"
		6	"	11.0	11.0	11.0					"
		7	lodžija	1.8				1.8			"
		8	"	3.6				3.6			"
			KOPĀ:	53.1	47.7	27.3		5.4		20.4	
	45	1	koridors	10.0	10.0					10.0	"
		2	atēja	1.2	1.2					1.2	"
		3	hanna	2.9	2.9					2.9	"
		4	virtuve	10.1	10.1					10.1	"
		5	istaba	12.2	12.2	12.2					"
		6	"	11.6	11.6	11.6					"
		7	"	15.8	15.8	15.8					"
		8	lodžija	3.6				3.6			"
			KOPĀ:	68.0	64.4	40.2		3.6		24.2	
	46	1	koridors	8.4	8.4					8.4	"
		2	tualete	3.6	3.6					3.6	"
		3	virtuve	7.6	7.6					7.6	"
		4	istaba	10.4	10.4	10.4					"
		5	"	15.8	15.8	15.8					"
		6	lodžija	1.8				1.8			"
			KOPĀ:	47.6	45.8	26.2		1.8		19.6	

Inventarizators: 

Kontrolieris: \_\_\_\_\_

## Plāna eksplikācija celtnei № 1

Inv. lieta Nr. \_\_\_\_\_

Ipašnieku \_\_\_\_\_ kategorija

rajons LIEPĀJAS pilsēta \_\_\_\_\_ pagasts \_\_\_\_\_ māju nos. \_\_\_\_\_DZERVES iela, mājas Nr. 23 kvartāls Nr. \_\_\_\_\_ grupa Nr. \_\_\_\_\_ grunts Nr. \_\_\_\_\_

Ieraksta datums	Dzīvokļu Nr.	Istabu Nr.	Istabu nosaukums	Laukums pēc iekšējīm izmēriem kvm							Istabu iekš. augst.
				ēkas kop. platība	lietd. plat. jur. izziņa	tajā skaitā		lodžija K=0.5	palīglaukums		
						dzīv. ar apk.					
5	47	1	koridors	8.1	8.1					8.1	2.50
		2	terase	3.6	3.6					3.6	"
		3	virtuve	7.6	7.6					7.6	"
		4	istaba	14.7	14.7	14.7					"
		5	"	9.8	9.8	9.8					"
		6	lodžija	1.8				1.8			"
			KOPĀ:	45.6	43.8	24.5		1.8		19.3	
	48	1	koridors	10.0	10.0					10.0	"
		2	terase	1.2	1.2					1.2	"
		3	hama	2.9	2.9					2.9	"
		4	virtuve	10.2	10.2					10.2	"
		5	istaba	12.7	12.7	12.7					"
		6	"	15.6	15.6	15.6					"
		7	"	11.2	11.2	11.2					"
		8	lodžija	3.7				3.7			"
			KOPĀ:	67.5	63.8	39.5		3.7		24.3	
	57	1	koridors	8.5	8.5					8.5	"
		2	terase	1.2	1.2					1.2	"
		3	hama	2.9	2.9					2.9	"
		4	koridors	2.5	2.5					2.5	"
		5	piek. t.	2.1	2.1					2.1	"
		6	virtuve	8.4	8.4					8.4	"
		7	istaba	21.3	21.3	21.3					"
		8	"	14.1	14.1	14.1					"

Inventarizators: \_\_\_\_\_

Kontrolleris: \_\_\_\_\_



## Plāna eksplikācija celtnei № 1

Inv. lieta Nr. \_\_\_\_\_

Ipašnieku \_\_\_\_\_ kategorija

rajons LIEPĀJAS pilsēta \_\_\_\_\_ pagasts \_\_\_\_\_ māju nos. \_\_\_\_\_DZĒRVES iela, mājas Nr. 23 kvartāls Nr. \_\_\_\_\_ grupa Nr. \_\_\_\_\_ grunts Nr. \_\_\_\_\_

Ieraksta datums	Dzīvokļu Nr.	Istabu Nr.	Istabu nosaukums	Laukums pēc iekšējīm izmēriem kv.m						Istabu iekš. augst.
				ēkas kop. platība	lietd. plat. jur. izziņa	tajā skaitā		palīglaukums		
						dzīv. ar apk.				
5	71	1	koridors	3.8	3.8				3.8	2.50
		2	hyalīzi	3.6	3.6				3.6	"
		3	virtuve	7.1	7.1				7.1	"
		4	istaba	19.4	19.4	19.4				"
		5	lodžija	1.7				1.7		"
			KOPĀ:	35.6	33.9	19.4		1.7	14.5	
	72	1	koridors	10.4	10.4				10.4	"
		2	atdaja	1.2	1.2				1.2	"
		3	uzarma	2.9	2.9				2.9	"
		4	virtuve	8.4	8.4				8.4	"
		5	istaba	19.5	19.5	19.5				"
		6	"	8.7	8.7	8.7				"
		7	"	12.1	12.1	12.1				"
		8	lodžija	3.7				3.7		"
		9	"	3.7				3.7		"
			KOPĀ:	70.6	63.2	40.3		7.4	22.9	
		A	atpūst.	16.8					16.8	
		B	"	16.8					16.8	
		C	"	16.8					16.8	
		E	"	16.8					16.8	
		F	"	16.8					16.8	
		D	koridors	13.5					13.5	
			KOPĀ:	97.5					97.5	

Inventarizators: \_\_\_\_\_

Kontrolieris: \_\_\_\_\_



Liepājas tip. 24.10.95. 2163 1000 A4

ROBEŽPUNKTU KOORDINĀTES  
SISTĒMA LKS92

	X	Y
43	264655.529	316578.874
44	264686.756	316582.770
45	264691.402	316555.715
56	264648.695	316575.783
57	264641.721	316586.439
58	264608.421	316596.952
59	264591.824	316594.077
60	264594.214	316580.162
61	264602.885	316576.448
62	264604.326	316589.097
63	264625.665	316573.277
64	264630.542	316544.986

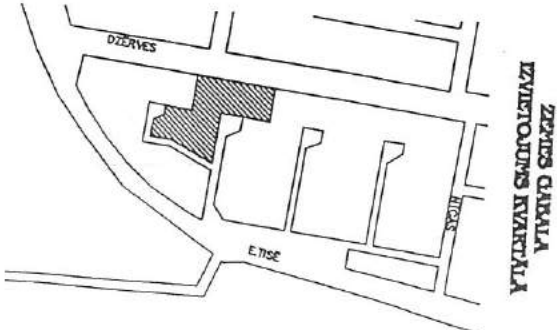
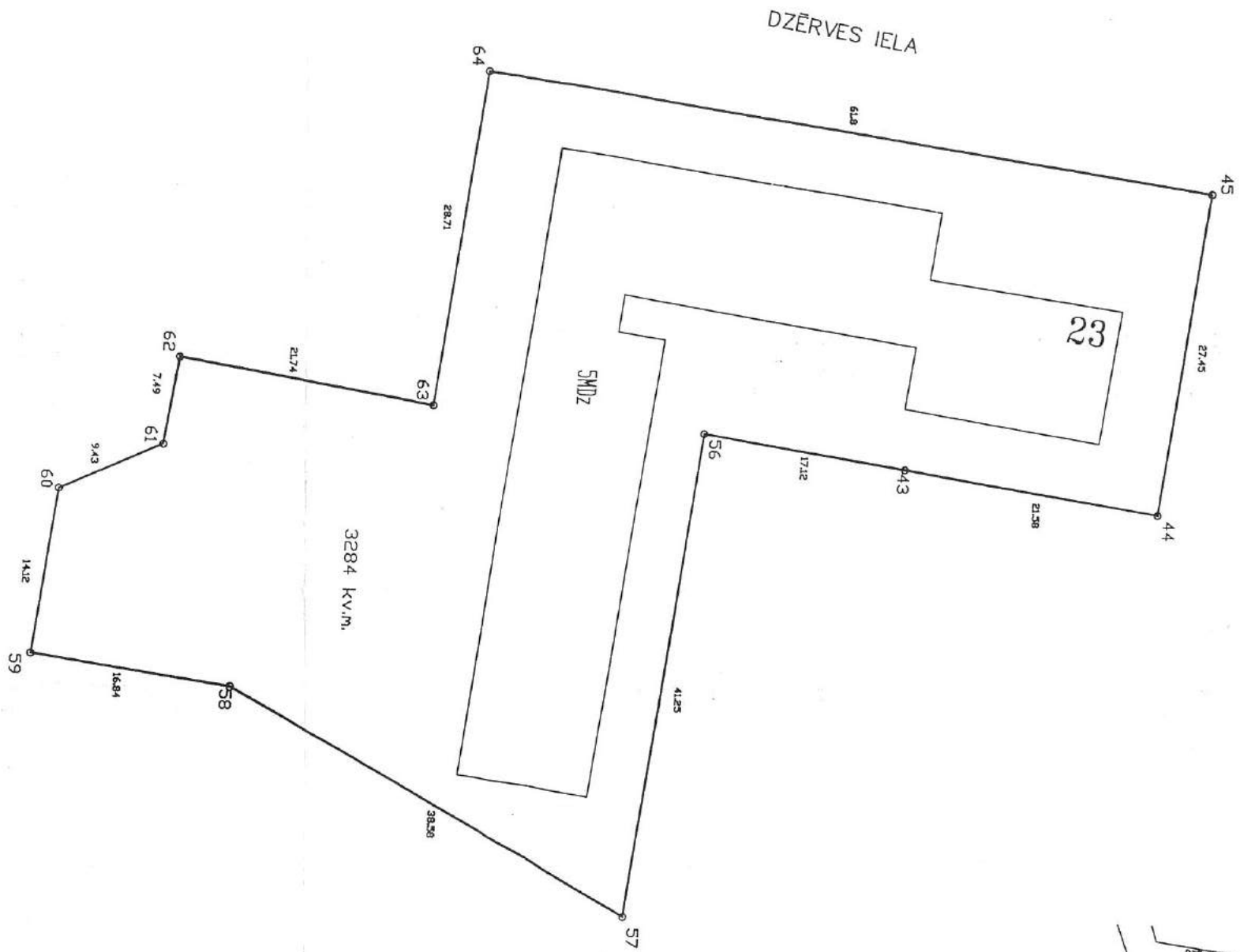

ZEMES GABALA  
IZVIETOJUMS KARTĒJĀ

VZD Liepājas nodaļa  
Reģistrācijas nr. 4253  
1998.g. 11.09.  
Reģistrēja: I. Bistere  
Mērogs 1:500

VALSTS ZEMES DIENESTS			
Liepājas nodaļa			
Mēmiņības birojs			
Vadītājs	R. Pļaviņš		14.09.98.
Uzdevinātājs	G. Ruperts		14.09.98.
Plānu zīmētājs	N. Guža	K. Guža	14.09.98.